

LEILÃO Nº 02/2021 – TRANSITAR (LEILÃO ADMINISTRATIVO)
(Processo Administrativo n.º 59.700/2021)

Torna-se público que a TRANSITAR - Autarquia Municipal de Mobilidade Trânsito e Cidadania, sediada na Rua Erechim, n.º 1436, Centro, Cascavel, Paraná, por intermédio da Comissão Permanente de Leilão instituída através da Portaria n.º 110/2021, realizará **LEILÃO (ADMINISTRATIVO)**, por meio **ELETRÔNICO**, do tipo **MAIOR LANCE**, sendo processado em conformidade com Código de Trânsito Brasileiro - CTB, instituído pela Lei n.º 9.503/97, a Resolução n.º 623/16 do CONTRAN, e a Lei Federal 8.722, de 27 de outubro de 1993, Portaria TRANSITAR n.º 126/2021, das normas contidas neste Edital e em seus anexos, do qual fazem parte integrante, aplicando-se no que couberem as disposições contidas na Lei n.º 8.666, de 21 de junho de 1993, e na legislação específica aplicável ao objeto.

IMPORTANTE:

O Leilão será realizado em sessão pública, por meio da INTERNET, mediante condições de segurança - criptografia e autenticação – por meio do Sistema Eletrônico da Bolsa Brasileira de Mercadorias – BBM.

- **Data da Sessão: 03 de agosto de 2021**
- **Horário: 09h00min**
- **Local: www.bbmnetlicitacoes.com.br**

FORMALIZAÇÃO DE CONSULTAS: Comissão Permanente de Leilão E-mail: transitar.licitacao@gmail.com Telefone: (45) 3016-0800	LEILOEIRA ADMINISTRATIVA: Ana Paula Gudoski Portaria 126/2021 TRANSITAR
--	---

O edital de leilão e seus anexos poderão ser obtidos na íntegra na página eletrônica da Autarquia: www.transitarcascavel.com.br e no Portal da BBMNET www.bbmnetlicitacoes.com.br.

1. DO OBJETO E DA CONDIÇÃO DO PREÇO

- 1.1. Realização de **leilão público para alienação de veículos, removidos ou recolhidos a qualquer título nas ações de fiscalização de trânsito da Autarquia Municipal de Mobilidade, Trânsito e Cidadania – TRANSITAR, enquanto órgão de trânsito sucessor à Companhia de Engenharia de Transporte e Trânsito – CETTRANS, não recuperados pelos seus proprietários nos termos da lei**, conforme condições e exigências estabelecidas neste edital e seus anexos.
- 1.2. O leilão será dividido em lotes, podendo conter um ou mais itens, conforme anexos I, II e III deste edital, facultando-se ao licitante a participação em quantos lotes forem de seu interesse.
- 1.3. O valor foi atribuído aos lotes com base na avaliação realizada pela Comissão Permanente de Leilão - CPL.
- 1.4. O critério de julgamento adotado será o **maior lance para o lote**, observadas as exigências contidas neste edital e seus anexos.
- 1.5. O bem será adjudicado a quem der o maior lance entre os competidores e igual ou superior ao preço mínimo de avaliação;
- 1.6. Os bens desta hasta pública serão alienados no estado de conservação e condição em que se encontram, sem chaves, livres de quaisquer ônus porventura existentes até a data da sua arrematação, observando o previsto neste edital;
- 1.7. Recomenda-se aos interessados a leitura atenta deste edital e o exame dos bens, não cabendo, pois, a respeito deles, qualquer reclamação posterior quanto à marca e às qualidades intrínsecas ou extrínsecas, nem direito à reclamação por vícios redibitórios e tampouco abatimento no preço após o arremate.
- 1.8. É permitida, exclusivamente, a avaliação visual dos veículos, sendo vedados quaisquer outros procedimentos como manuseio, experimentação ou retirada de peças.

2. DA PARTICIPAÇÃO

- 2.1. Poderá participar do Leilão aquele que cumprir os requisitos abaixo elencados, devendo, o vencedor, apresentar os respectivos documentos comprobatórios:
 - 2.1.1. **Veículos Conservados** (Anexo I): Qualquer pessoa física capaz ou pessoa jurídica, portadora de documento de identidade CPF ou CNPJ;
 - 2.1.2. **Veículos sucatas aproveitáveis e sucatas aproveitáveis com motor inservível, destinadas ao comércio de peças e componentes** (Anexo II): Qualquer pessoa jurídica, inscrita no cadastro nacional de pessoa jurídica (CNPJ), que:
 - 2.1.2.1. Comprove ramo de atividade de comércio de peças usadas, conforme previsto na Lei nº 12.977, de 2014, e normativos do CONTRAN.
 - 2.1.3. **Sucatas inservíveis** (Anexo III): Qualquer pessoa jurídica, inscrita no cadastro nacional de pessoa jurídica (CNPJ), que:
 - 2.1.3.1. Comprove ramo de atividade, de siderurgia ou reciclagem;
 - 2.1.3.2. Comprove possuir Licença Ambiental para operações no ramo de siderurgia, nos termos da Resolução CONAMA nº 237/1997 ou outro ato normativo que vier a substituí-la;
 - 2.1.3.3. Declare estar apta para a preparação, retirada de fluídos e prensagem dos veículos sucatas inservíveis, respeitando todas as regras, procedimentos e leis aplicáveis.

2.2. O licitante interessado na compra deverá observar as datas e horários limites previstos no presente edital para o credenciamento junto à Bolsa Brasileira de Mercadorias - BBM, provedora do sistema, para participação no leilão, bem como para o cadastramento e o oferecimento de lances de preço, atentando também para a data e horário de início e do encerramento da disputa.

2.3. Não poderão participar deste leilão os interessados:

2.3.1. Proibidos de participar de licitações, na forma da legislação vigente;

2.3.2. Pessoas que tenham sido declaradas inidôneas ou que estejam com o direito de licitar ou contratar suspensos pela Administração Pública de qualquer esfera federativa, enquanto durarem os efeitos da sanção.

2.3.3. Que não atendam às condições deste edital e seus anexos;

2.3.4. Estrangeiros que não tenham representação legal no Brasil com poderes expressos para receber citação e responder administrativa ou judicialmente;

2.3.5. Que se enquadrem nas vedações previstas no art. 9º da Lei n.º 8.666, de 1993;

2.3.6. Que possuam sócio majoritário proibido de contratar com o Poder Público em virtude de condenação por improbidade administrativa, nos termos do art. 12 da Lei n.º 8.429, de 02 de junho de 1992;

2.4. A participação no leilão implica ao proponente a irrestrita e irrevogável aceitação das condições estabelecidas neste edital e na aceitação de que deverá receber o bem de acordo com o estabelecido neste instrumento.

2.5. Será desclassificado o arrematante que não atender às condições estabelecidas no presente edital, aplicando-lhe, no que couberem, as penalidades nele previstas.

3. DA CONDUÇÃO DO CERTAME PELO(A) LEILOEIRO(A)

3.1. O certame será conduzido pelo leiloeiro(a), que terá, em especial, as seguintes atribuições:

3.1.1. Condução dos trabalhos relativos à sessão de leilão;

3.1.2. Responder às questões formuladas pelos licitantes, durante a fase competitiva de lances;

3.1.3. Divulgação da ata da sessão do leilão.

4. DO CREDENCIAMENTO

4.1. Os procedimentos para credenciamento e obtenção da chave e senha de acesso deverão ser realizados diretamente no site de licitações no endereço eletrônico www.bbmnetlicitacoes.com.br, acesso "credenciamento – licitantes (fornecedores)".

4.2. O credenciamento junto ao provedor do sistema implica a responsabilidade do licitante ou de seu representante legal e a presunção de sua capacidade técnica para realização das transações inerentes ao leilão.

4.3. O licitante responsabiliza-se exclusiva e formalmente pelas transações efetuadas em seu nome, assume como firmes e verdadeiros seus lances, inclusive os atos praticados diretamente ou por seu representante, excluída a responsabilidade do provedor do sistema ou do órgão promotor do leilão por eventuais danos decorrentes de uso indevido das credenciais de acesso, ainda que por terceiros.

4.4. É de responsabilidade do cadastrado conferir a exatidão dos seus dados cadastrais no sistema e mantê-los atualizados junto aos órgãos responsáveis pela informação, devendo proceder,

imediatamente, à correção ou à alteração dos registros tão logo identifique incorreção ou aqueles se tornem desatualizados.

4.4.1. A não observância do disposto no subitem anterior poderá ensejar desclassificação do licitante.

4.5. Qualquer dúvida dos interessados em relação ao acesso no sistema BBMNET Licitações e sobre o credenciamento no sistema eletrônico poderão ser esclarecidas através da central de atendimento aos licitantes por telefone, whatsapp, *chat online* ou e-mail, disponíveis no endereço eletrônico www.bbmnetlicitacoes.com.br;

4.6. O acesso do usuário ao leilão, para efeito de encaminhamento de lances, em nome do licitante, somente se dará mediante prévia definição de senha privativa.

4.7. É de exclusiva responsabilidade do licitante o sigilo da senha, bem como seu uso em qualquer transação efetuada diretamente ou por seu usuário, não cabendo a Bolsa Brasileira de Mercadorias a responsabilidade por eventuais danos decorrentes de uso indevido da senha, ainda que por terceiros.

5. DO CUSTO DE OPERACIONALIZAÇÃO

5.1. O custo de operacionalização e uso da plataforma utilizada para realização do Leilão ficará a cargo do licitante, que pagará à Bolsa Brasileira de Mercadorias – BBM, provedora do sistema eletrônico, o equivalente aos custos pela utilização dos recursos de tecnologia da informação, consoante tabela fornecida/emitida por aquela entidade.

6. DA ABERTURA DA SESSÃO E FORMULAÇÃO DE LANCES

6.1. A abertura da sessão do presente leilão dar-se-á em sessão pública, por meio de sistema eletrônico (BBM), na data, horário e local previamente designado.

6.2. Aberta a etapa competitiva, os licitantes deverão estar conectados ao sistema para participar da sessão de lances.

6.3. Durante a fase de lances, o sistema disponibilizará campo próprio para troca de mensagens entre o(a) Leiloeiro(a) e os licitantes.

6.3.1. O Leiloeiro(a) tem a ação de iniciar a fase de lances, depois todo processo é automático, conforme explanado neste edital.

6.4. Os licitantes poderão oferecer lances sucessivos, observando o horário fixado para abertura da sessão e as regras estabelecidas no edital.

6.5. Ao iniciar a fase de fechamento de lances, os licitantes são avisados via *chat* na sala de negociação do lote. No caso de uma Prorrogação Automática, o ícone de “Dou-lhe uma”, “Dou-lhe duas”, é exibido.

6.6. Na hipótese de não haver nenhuma oferta de lance em um determinado lote, esse será considerado deserto, não sendo mais ofertado no leilão.

6.7. A apresentação do lance para este Leilão será considerada como evidência de que o participante examinou criteriosamente todos os documentos do edital, que os comparou entre si e obteve informações suficientes sobre qualquer ponto duvidoso antes de apresentá-lo.

6.8. Os lances serão ofertados online, iniciando a partir da abertura dos 5 primeiros lotes, seguindo-se na sequência, sendo que o lote seguinte será ofertado somente após o encerramento de lote anterior.

6.8.1. Durante a sessão permanecerão abertos concomitantemente no máximo 5 (cinco) lotes.

6.9. O licitante somente poderá oferecer lance em valor superior ao último por ele ofertado e registrado pelo sistema.

- 6.10. Não serão admitidos lances com valores idênticos ou que visem igualar a oferta de algum interessado.
- 6.11. O intervalo mínimo de diferença de valores entre os lances deverá ser de:
- 6.11.1. Para os lotes referentes aos VEÍCULOS CONSERVADOS (anexo I): R\$ 100,00 (cem reais);
 - 6.11.2. Para os lotes referentes aos VEÍCULOS SUCATAS APROVEITÁVEIS E SUCATAS APROVEITÁVEIS COM MOTOR INSERVÍVEL, DESTINADAS AO COMÉRCIO DE PEÇAS E COMPONENTES (anexo II): R\$ 10,00 (dez reais); e
 - 6.11.3. Para o lote referente às SUCATAS INSERVÍVEIS (anexo III): R\$ 100,00.
- 6.12. A etapa de lances da sessão pública terá duração de dez minutos e, após isso, será prorrogada automaticamente pelo sistema quando houver lance ofertado nos últimos 5 (cinco) minutos do período de duração da sessão pública.
- 6.13. A prorrogação automática da etapa de lances, de que trata o subitem anterior, será de dois minutos e meio, e ocorrerá sucessivamente sempre que houver lances enviados nesse período de prorrogação.
- 6.14. Não havendo novos lances na forma estabelecida nos itens anteriores, a sessão pública encerrar-se-á automaticamente.
- 6.15. Durante o transcurso da fase de lances, os licitantes serão informados, em tempo real, do valor do maior lance registrado, vedada a identificação do licitante.
- 6.16. No caso de desconexão com o(a) Leiloeiro(a), no decorrer da etapa competitiva do Leilão, o sistema eletrônico poderá permanecer acessível aos licitantes para a recepção dos lances.
- 6.17. No momento em que os interessados não mais se dispuserem a realizar novos lances, será identificado o ofertante da maior proposta e, também, realizada a aceitação desta.
- 6.17.1. Após a aceitação do bem, não será mais possível a sua desistência, sendo o participante responsável por todas as informações por ele disponibilizadas, ficando sujeito às penalidades previstas na legislação em vigor.
 - 6.17.1.1. Não se admitirá desistência sob alegação de que foi dado lance em lote equivocado.
- 6.18. O arrematante deverá, no prazo máximo de 02 (duas) horas, enviar a **documentação que comprove dispor das condições necessárias para participação do leilão, de acordo com o estabelecido no item 2.1 deste edital**, acompanhado, se for o caso, dos documentos complementares, quando necessários à confirmação daqueles exigidos neste edital, por meio de correio eletrônico, no endereço **transitar.licitacao@gmail.com**.
- 6.18.1. É facultado ao(a) Leiloeiro (a) prorrogar o prazo estabelecido, a partir de solicitação fundamentada feita pelo arrematante, antes de findo o prazo, pelo telefone (45) 3016-0800 ou por meio do endereço eletrônico **transitar.licitacao@gmail.com**.
 - 6.18.2. O(A) Leiloeiro(a) poderá convocar o arrematante para enviar documento complementar, sob pena de desclassificação.

7. DO HORÁRIO E LOCAL PARA VISITAÇÃO

- 7.1. Os bens estarão disponíveis para serem examinados pelos interessados, no pátio localizado na Rua da Lapa, nº 1.509, bairro Ciro Nardi, Cascavel-PR, nos dias e horários abaixo relacionados:

26/07/2021	Segunda-feira	Das 8h às 12h
27/07/2021	Terça-feira	Das 8h às 12h
28/07/2021	Quarta-feira	Das 8h às 12h
29/07/2021	Quinta-feira	Das 8h às 12h
30/07/2021	Sexta-feira	Das 8h30min às 11h30min / Das 13h às 17h
02/08/2021	Segunda-feira	Das 8h30min às 11h30min / Das 13h às 17h

7.1.1. A visitação deverá respeitar sempre o distanciamento e as medidas sanitárias de enfrentamento ao COVID19.

7.1.2. Para adentrar ao pátio, é obrigatória a apresentação de documento oficial com foto e assinatura do Termo de Responsabilidade da Visitação, **sendo vedada a entrada com capacetes, bolsas, mochilas e similares.**

8. DA HABILITAÇÃO DO VENCEDOR

8.1.

9. DA ARREMATAÇÃO E PAGAMENTO

9.1. Após análise e aprovação da documentação exigida em edital, os arrematantes receberão um *e-mail* solicitando o pagamento do lote e demais informações pertinentes.

9.2. Os bens serão vendidos à vista, a quem oferecer o maior lance, sendo o pagamento realizado após a arrematação, por meio de depósito ou transferência bancária no prazo máximo de 24 (vinte e quatro horas), sob pena de desclassificação da proposta.

9.2.1. Os valores serão transferidos para a TRANSITAR – CNPJ nº 35.607.532/000176, via depósito ou transferência bancária junto ao Banco 001 - Banco do Brasil - Agência nº 4693-0 – Conta Corrente nº 44431-6.

9.2.2. Não serão aceitos comprovantes de agendamento de pagamentos, nem transferência de conta que não seja de titularidade do arrematante e nem depósito em espécie em conta diversa à informada neste edital.

9.3. Correrão por conta do arrematante as despesas e os custos relativos a chaveiro, desmontagem, remoção, transporte e transferência patrimonial dos bens arrematados, sendo estes entregues livres e desembaraçados de ônus até a data da arrematação, salvo o previsto neste edital.

9.4. As despesas de transferência de propriedade, vistorias, remarcação de chassi e motor, primeiro emplacamento, mudança de placa de duas letras para três letras e de município, mudanças de categoria e alteração de características, bem como a confecção de placas, serão de responsabilidade dos arrematantes.

9.5. Caberá ao arrematante arcar com a regularização do número do motor (se este constar no edital como não identificado (NI) e/ou for divergente do cadastro do veículo).

9.6. Ocorrendo força maior ou caso fortuito, no intervalo de tempo entre a data de realização do leilão e da retirada dos bens, que impeça a entrega deste(s), fica resolvida a obrigação mediante a restituição do valor pago;

9.7. Uma vez integralizado o pagamento, a TRANSITAR exime-se de toda e qualquer responsabilidade pela perda total ou parcial e/ou avarias que venha(m) a ocorrer no(s) bem(s) arrematado(s) e não retirado(s) dentro do prazo estabelecido neste Edital.

9.8. Eventuais restrições judiciais que recaiam após a arrematação, a TRANSITAR informará ao juízo competente para baixa da restrição, haja vista que quando da realização do leilão não havia restrição no prontuário do veículo arrematado.

9.9. Caso o arrematante não honre com o valor do lance no prazo e condições previstos neste edital, o lance será considerado inválido, ficando o arrematante sujeito às penalidades previstas em lei e neste edital.

9.9.1. Ao arrematante que não pagar o valor do lance no prazo previsto neste edital, será imposta multa de 10% (dez por cento) sobre o valor da arrematação, sem prejuízo da apuração de eventuais perdas e danos ao órgão responsável pelo leilão.

9.9.2. A multa de que trata o subitem anterior deverá ser recolhida no prazo de 5 (cinco) dias úteis, sujeito à cobrança judicial.

9.10. Caso o arrematante deixe de retirar o bem adquirido no leilão, este será notificado pela Comissão Especial de Leilão - CPL, sendo aplicadas as normas quanto ao abandono de bem conforme legislação vigente.

9.11. Ao arrematante de veículo leiloado como sucata será fornecida a certidão de baixa do registro prevista no art. 4º do Decreto nº 1.305, de 9 de novembro 1994, e art. 7º da Lei 12.977, de 2014, atestando sua baixa, que será emitida pelo órgão detentor do registro do veículo.

9.12. É vedado o retorno do veículo leiloado como sucata à circulação, conforme art. 43 da Resolução 623 do CONTRAN.

9.12.1. O arrematante é responsável pela utilização e destino final dos lotes e responderá administrativa, civil e criminalmente pelo uso indevido e em desacordo com a legislação em vigor e restrições estabelecidas neste edital.

9.13. É proibido ao arrematante do lance vencedor, ceder, permutar, vender ou de qualquer forma negociar o bem arrematado antes do pagamento, transferência de titularidade do processo em nome da TRANSITAR.

10. DA RETIRADA DOS BENS ARREMATADOS

10.1. Após a comprovação do pagamento, a Comissão Permanente de Leilão – CPL fará as diligências necessárias para a liberação dos veículos arrematados.

10.2. A nota de arremate ou documento equivalente será emitida em até 30 (trinta) dias a contar da data de realização do leilão.

10.3. Os veículos serão entregues em até **30 (trinta) dias úteis**, contados da data da arrematação, para o arrematante, podendo o prazo, contudo, ser prorrogado por igual período, conforme o art. 39, parágrafo único, da Resolução 623 do CONTRAN.

10.4. Os veículos arrematados deverão ser retirados na Rua da Lapa, nº 1.509, bairro Ciro Nardi, Cascavel-PR, das 08h30min às 11h30min e das 13h às 17h.

10.4.1. As datas para retirada dos bens arrematados poderão ser alteradas, a critério do órgão organizador do leilão.

10.5. O veículo conservado, destinado à circulação, será entregue ao arrematante, livre e desembaraçado de quaisquer ônus, ficando este responsável pela regularização e transferência de propriedade perante o órgão ou entidade executivo de trânsito detentor de seu registro.

10.6. O prazo para desvinculação dos débitos é de responsabilidade exclusiva dos órgãos e entidades competentes para tal, de modo que a TRANSITAR está isenta de qualquer responsabilização pela demora na desvinculação, salvo as multas de sua competência.

10.7. A demora no desvinculo por parte do órgão oficiado não é motivo para reparação por parte do arrematante, desde que haja a prova da solicitação. Caso necessário, o arrematante poderá solicitar a petição junto ao órgão oficiado.

10.8. O veículo arrematado, eventualmente, poderá ser entregue ainda com débitos, cuja desvinculação foi solicitada e ainda não processada pelos órgãos e autoridades competentes, previamente notificadas.

10.9. Para a retirada do lote, o arrematante deverá apresentar documento oficial com foto (original e cópia). Se o arrematante for pessoa jurídica, além do documento anterior, o(s) representante(s) legal(ais) da empresa deverá(ão) apresentar o contrato social em vigor e alterações subsequentes, ou a última alteração contratual consolidada, devidamente registrados (cópia).

10.10. Caso o arrematante prefira que terceiros retirem o bem arrematado no leilão, deve providenciar autorização particular (procuração) com firma reconhecida (sob verdadeira) com poderes específicos para retirar o veículo arrematado (nº do lote, placa, modelo, marca e chassi) com data não superior a 30 (trinta) dias anteriores ao leilão (cópia); ou autorização pública, em se tratando de empresa, com poderes específicos para retirar veículos arrematados, acompanhada de comprovação cartorial de sua vigência (cópia). Para ambos os casos, deverá ser apresentada cópia do documento oficial com foto do arrematante.

10.10.1. Somente haverá a necessidade de apresentação dos documentos originais quando houver dúvida em relação à autenticidade do documento.

10.11. No ato de retirada, o arrematante, ou a pessoa por ele autorizada, assinará o Termo de Liberação de Veículo ou documentos equivalentes.

10.12. O veículo arrematado seja documentado ou não, em condições ou não de circulação, deverá ser retirado do pátio na forma transportada, cujas despesas são de responsabilidade do arrematante.

10.13. A Comissão Permanente de Leilão - CPL fará a comunicação de venda de cada veículo, nos termos do artigo 134 do Código de Trânsito Brasileiro.

10.14. O prazo para que o arrematante efetue a solicitação de transferência de propriedade do veículo, na condição de circulação, deverá seguir a legislação vigente.

10.15. Os veículos arrematados em condição de circulação somente poderão voltar a transitar em vias públicas após a completa regularização dos documentos, equipamentos obrigatórios e componentes que não estejam em perfeito estado de funcionamento a fim de garantir a segurança no trânsito.

10.16. Fica ciente o arrematante que somente poderá circular em via pública com o veículo arrematado após a sua transferência de propriedade e com o porte da documentação (CRV/CRLV) expedida pelo DETRAN, conforme legislação vigente.

10.17. É de única e exclusiva responsabilidade do arrematante a preparação, retirada de fluídos e prensagem dos veículos, bem como nas hipóteses de lotes de "Sucatas Inservíveis".

10.18. Toda e qualquer despesa referente a Licenciamento Ambiental para o atendimento do objeto desta licitação, bem como eventuais multas decorrentes de qualquer infração ambiental serão arcadas pelo Arrematante.

10.19. O Arrematante é responsável pelo destino final dos MATERIAIS FERROSOS PARA RECICLAGEM, inclusive a captação ambientalmente correta de fluídos, combustíveis e demais materiais e substâncias reconhecidos como contaminantes do meio ambiente, e responderá, civil e criminalmente, pelo uso ou destinação em desacordo com as restrições estabelecidas neste Edital.

11. DAS SANÇÕES

11.1. Comete infração administrativa o licitante que:

- 11.1.1. Apresentar documentação falsa;
- 11.1.2. Deixar de entregar os documentos exigidos no certame;
- 11.1.3. Cometer fraude fiscal;
- 11.1.4. Comportar-se de modo inidôneo.

11.2. Considera-se comportamento inidôneo, entre outros, a declaração falsa quanto às condições de participação ou o conluio entre os licitantes, em qualquer momento da hasta pública, mesmo após o encerramento da fase de lances.

11.3. Na hipótese de descumprimento total ou parcial das exigências deste edital, a TRANSITAR, aplicará aos participantes, sem prejuízo da responsabilidade civil e criminal, às seguintes sanções:

- 11.3.1. Advertência por faltas leves, assim entendidas como aquelas que não acarretarem prejuízos significativos à licitação;
- 11.3.2. Multa de 10% (dez por cento) sobre o valor estimado do(s) lote(s) prejudicado(s) pela conduta do licitante;
- 11.3.3. Suspensão temporária de participação em licitação e impedimento de contratar com a Administração, pelo prazo de até dois anos;
- 11.3.4. Impedimento de licitar e de contratar com a TRANSITAR, pelo prazo de até 5 (cinco) anos;
 - 11.3.4.1. A sanção de impedimento de licitar e contratar prevista no subitem anterior também é aplicável em quaisquer das hipóteses previstas como infração administrativa no subitem 10.1 deste edital.
- 11.3.5. Declaração de inidoneidade para licitar ou contratar com a Administração Pública, enquanto perdurarem os motivos determinantes da punição ou até que seja promovida a reabilitação perante a própria autoridade que aplicou a penalidade, que será concedida sempre que a Contratada ressarcir a Contratante pelos prejuízos causados.

11.4. A penalidade de multa pode ser aplicada cumulativamente com as demais sanções.

11.5. A advertência será aplicada pela autoridade competente, por escrito.

12. DA IMPUGNAÇÃO AO EDITAL E DO PEDIDO DE ESCLARECIMENTO

12.1. Qualquer pessoa poderá impugnar os termos deste Edital perante a Administração, até às 17h30min do segundo dia útil anterior à data fixada para realização da sessão pública, exclusivamente mediante solicitação por escrito, enviada por meio de mensagem eletrônica (*e-mail*) dirigida ao endereço de correio eletrônico indicado no preâmbulo deste Edital.

12.1.1. A impugnação não possui efeito suspensivo e caberá à Comissão Permanente de Leilão – CPL e/ou a(o) Leiloeiro(a), quando for o caso, decidir sobre a impugnação no prazo de 2 (dois) dias úteis, contado da data de recebimento da impugnação.

12.1.2. A concessão de efeito suspensivo à impugnação é medida excepcional e deverá ser motivada Comissão Permanente de Leilão - CPL nos autos do processo.

12.1.3. A impugnação feita tempestivamente pelo licitante não o impedirá de participar do processo licitatório até o trânsito em julgado da decisão a ela pertinente.

12.1.4. Acolhida a impugnação contra o edital, será definida e publicada nova data para realização do certame.

12.2. As dúvidas, informações ou outros elementos necessários ao perfeito entendimento do presente Edital e seus anexos serão prestados pela Comissão Permanente de Leilão - CPL, desde que os pedidos tenham sido recebidos até às 17h30min do segundo dia útil anterior à data fixada para realização da sessão pública, exclusivamente mediante solicitação por escrito, enviada por meio de mensagem eletrônica (*e-mail*) dirigida ao endereço de correio eletrônico transitar.licitacao@gmail.com.

12.2.1. A Comissão Permanente de Leilão – CPL e/ou o(a) Leiloeiro(a), quando for o caso, responderá aos pedidos de esclarecimentos no prazo de 2 (dois) dias úteis, contados da data de recebimento do pedido.

12.2.2. As respostas aos pedidos de esclarecimentos serão divulgadas pelo sistema e vincularão os participantes e a Administração.

12.2.3. Quaisquer informações, esclarecimentos ou dados fornecidos verbalmente por servidores da TRANSITAR não serão considerados nem aceitos como argumentos para impugnações, reclamações ou reivindicações.

12.3. As impugnações e pedidos de esclarecimentos não suspendem os prazos previstos neste edital.

12.4. As respostas às impugnações e os esclarecimentos prestados pela Comissão Permanente de Leilão – CPL ou pelo Leiloeiro(a), quando for o caso, serão entranhados nos autos do processo licitatório e estarão disponíveis para consulta por qualquer interessado.

13. DOS RECURSOS

13.1. Dos atos administrativos relativos à hasta pública cabem:

13.1.1. Recurso hierárquico, no prazo de 5 (cinco) dias úteis, contados da lavratura da Ata de Leilão ou da intimação do despacho decisório, conforme o caso, nas seguintes hipóteses:

13.1.1.1. Habilitação ou inabilitação do licitante;

13.1.1.2. Julgamento das propostas;

13.1.1.3. Revogação ou anulação da hasta pública;

13.1.1.4. Aplicação de sanções.

13.1.2. Representação, no prazo de 5 (cinco) dias úteis, contados da intimação de decisão relacionada com o leilão, de que não caiba a interposição de recursos hierárquicos;

13.1.3. Pedido de reconsideração de decisão, no prazo de 10 (dez) dias úteis, contados da intimação do ato, quanto a aplicação de sanção de declaração de idoneidade para licitar ou contratar com a Administração Pública.

13.1.4. A ausência de manifestação motivada da participante dentro do prazo estabelecido importará na decadência do direito de recurso.

13.1.5. Interposto o recurso, a Comissão Permanente de Leilão e/ou Leiloeiro(a), quando for o caso, poderá reconsiderar a sua decisão ou encaminhá-lo devidamente informado à autoridade competente para julgamento.

14. DA ATA DO LEILÃO

14.1. Encerrado o leilão, será lavrada a ata, na qual figurarão todos os lances ofertados e o valor do bem arrematado, bem como a correspondente identificação dos arrematantes e os trabalhos de desenvolvimento do leilão, em especial os fatos relevantes.

14.2. A ata será disponibilizada pelo Sistema Eletrônico de Licitações da Bolsa Brasileira de Mercadorias – BBM.

14.3. Após a definição de todos os arrematantes e da comprovação do recolhimento dos valores dos lances, será publicado o edital de homologação.

15. DAS DISPOSIÇÕES GERAIS

15.1. Não havendo expediente ou ocorrendo qualquer fato superveniente que impeça a realização do certame na data marcada, a sessão será automaticamente transferida para o primeiro dia útil subsequente, no mesmo horário anteriormente estabelecido, desde que não haja comunicação em contrário pelo(a) Leiloeiro(a).

15.2. Todas as referências de tempo no edital, no aviso e durante a sessão pública observarão o horário de Brasília – DF.

15.3. As vendas realizadas no presente leilão são irrevogáveis e irretroatáveis não sendo permitido aos arrematantes recusar o lote adquirido ou pleitear a redução do valor de arrematação.

15.4. O licitante será responsável por todas as transações que forem efetuadas em seu nome no sistema eletrônico, assumindo como firmes e verdadeiros seus lances.

15.5. Os licitantes assumem todos os custos de preparação e apresentação de suas propostas e a Administração não será, em nenhum caso, responsável por esses custos, independentemente da condução ou do resultado do processo licitatório.

15.6. Antes da retirada dos bens, o dirigente do órgão promotor do leilão poderá, no interesse público, revogá-la parcial ou totalmente, devendo, no caso de ilegalidade, anulá-la, no todo ou em parte, em despacho fundamentado quer de ofício, quer mediante provocação de terceiros, conforme dispõe a lei de licitações.

15.7. Na hipótese de anulação, não terá o arrematante direito a restituição do valor pago, se houver, de qualquer forma concorrido para a prática da ilegalidade.

15.8. Na contagem dos prazos estabelecidos neste Edital e seus Anexos, excluir-se-á o dia do início e incluir-se-á o do vencimento.

15.9. Só se iniciam e vencem os prazos em dias de expediente na Administração.

15.10. Em caso de divergência entre disposições deste edital e de seus anexos ou demais peças que compõem o processo, prevalecerão as deste edital.

15.11. Qualquer questão adicional, referente ao objeto do presente edital e que nele não esteja prevista, será resolvida no âmbito do setor competente, de acordo com a legislação aplicável.

15.12. Em nenhuma hipótese será aceita carta ou outro meio de comunicação informando engano, erro ou omissão da parte do interessado ou de qualquer usuário por ele indicado no sistema para justificar equívocos cometidos no processo, seja durante quaisquer das fases do leilão.

15.13. Não se admitirá transferência de arrematante após a arrematação.

15.14. A Comissão Permanente de Leilão e/o(a) Leiloeiro(a), quando for o caso, poderá inabilitar o participante ou desclassificar a proposta a qualquer tempo no caso de conhecimento de fatos ou circunstâncias supervenientes, desabonadoras dos participantes, nos termos da lei.

15.15. Os lances enviados por *e-mail*, telefone ou por outros meios, não garantem direitos ao licitante em caso de recusa do(a) Leiloeiro(a) ou de queda no sistema, conexão de internet.

15.16. Realizado o leilão, os valores arrecadados com a venda dos veículos serão destinados à quitação dos débitos existentes nos mesmos, obedecendo a ordem estabelecida na legislação.

15.17. Quitados os débitos, o saldo remanescente será destinado aos que tiverem créditos sobre o veículo, desde que se habilitem na forma da lei, obedecida a ordem cronológica de habilitação.

15.18. Do produto apurado na venda, quitados os débitos e as despesas previstas na legislação, restando saldo, este ficará à disposição da pessoa que figurar no registro como proprietária do veículo quando da realização do leilão ou de seu representante legal, na forma da lei, e, se não reclamado, no período de 5(cinco) anos, serão recolhidos ao Fundo Nacional de Segurança e Educação de Trânsito – FUNSET.

15.19. A TRANSITAR, através da Comissão Permanente de Leilão, reserva seu direito de adiar, suspender, alterar ou revogar o presente Leilão, no todo ou em parte, inclusive retirar à venda, sem que caiba a terceiros, reclamações de quaisquer espécies, tampouco geração de direitos.

15.20. Qualquer reclamação sobre o lote adquirido, deverá ser feita por escrito e antes da retirada do lote do pátio onde estiver depositado. Não serão aceitas reclamações posteriores à retirada.

15.21. O Edital está disponibilizado, na íntegra, na Bolsa Brasileira de Mercadorias – BBM: www.bbmentlicitacoes.com.br, na página eletrônica da Autarquia: www.transitarcascavel.com.br e também poderá ser lido na sede da TRANSITAR, localizada na rua Erechim n.º 1436, Centro, Cascavel, Estado do Paraná, nos dias úteis, no horário das 08h30min às 12h00min e das 13h30min às 17h00min, mesmo endereço e período no qual os autos do processo administrativo permanecerão com vista franqueada aos interessados.

15.22. Integram este edital, para todos os fins e efeitos, os seguintes anexos:

15.22.1. Anexo I – VEÍCULOS CONSERVADOS

15.22.2. Anexo II – VEÍCULOS SUCATAS APROVEITÁVEIS E SUCATAS APROVEITÁVEIS COM MOTOR INSERVÍVEL, DESTINADAS AO COMÉRCIO DE PEÇAS E COMPONENTES

15.22.3. Anexo III – SUCATAS INSERVÍVEIS

15.22.4. Anexo IV – TERMO DE REFERÊNCIA

16. DOTAÇÃO ORÇAMENTÁRIA

16.1.1. As receitas decorrentes deste processo terão a seguinte dotação orçamentária: Funcional Programática 419300211010000000.

17. DO FORO

17.1. Fica eleito o Foro da Comarca de Cascavel, Estado do Paraná, para solucionar eventuais litígios, com prejuízo de qualquer outro, por mais privilegiado que seja.

Não sendo feito nenhum pedido de esclarecimento à Comissão Permanente de Leilão - CPL dentro do prazo fixado por este edital pressupõe-se que os elementos fornecidos são suficientemente claros e precisos para permitir a apresentação das propostas, não cabendo, portanto, aos licitantes, direito a reclamações posteriores.

17.2. É facultado à Comissão Permanente de Leilão – CPL, em qualquer fase, promover diligência destinada a esclarecer ou complementar a instrução do processo licitatório, nos termos da lei.

17.3. Os casos omissos neste edital serão resolvidos pela Comissão Permanente de Leilão – CPL, nos termos da lei.

Cascavel/PR, 16 de julho de 2021.

Alex Sandro Vitorio
Presidente da Comissão
Permanente de Leilão - CPL

Simoni Soares da Silva
Presidente
TRANSITAR

ANEXO I - CONSERVADOS

LOTE	PLACA	UF	MARCA/MODELO	COR	ANO/MOD	CHASSI	MOTOR	AVALIAÇÃO	LANCE INICIAL
1	APW0998	PR	HONDA/BIZ 125 KS	AMARELA	2007/2008	9C2JA04108R012075	JA04E18012075	CONSERVADO	R\$ 900,00



	PLACA	UF	MARCA/MODELO	COR	ANO/MOD	CHASSI	MOTOR	AVALIAÇÃO	LANCE INICIAL
2	APS8799	PR	HONDA/BIZ 125 KS	VERMELHA	2007/2008	9C2JA04108R026762	JA04E18026762	CONSERVADO	R\$ 900,00



LOTE	PLACA	UF	MARCA/MODELO	COR	ANO/MOD	CHASSI	MOTOR	AVALIAÇÃO	LANCE INICIAL
3	ATY2873	PR	YAMAHA/FACTOR YBR125 K	ROXA	2011/2011	9C6KE1520B0042882	E3G9E042868	CONSERVADO	R\$ 800,00



LOTE	PLACA	UF	MARCA/MODELO	COR	ANO/MOD	CHASSI	MOTOR	AVALIAÇÃO	LANCE INICIAL
4	AHR6953	PR	HONDA/CG 125 TITAN	VERMELHA	1997/1998	9C2JC250WVR049463	JC25E049463	CONSERVADO	R\$ 600,00



LOTE	PLACA	UF	MARCA/MODELO	COR	ANO/MOD	CHASSI	MOTOR	AVALIAÇÃO	LANCE INICIAL
5	SEM REGISTRO		HONDA/CG 150 FAN ESI	PRETA		9C2KC1670CR465111	KC16E7C465111	CONSERVADO	R\$ 900,00



LOTE	PLACA	UF	MARCA/MODELO	COR	ANO/MOD	CHASSI	MOTOR	AVALIAÇÃO	LANCE INICIAL
6	AYW5708	PR	HONDA/CG 125 FAN KS	PRETA	2014/2014	9C2JC4110ER408924	JC41E1E408924	CONSERVADO	R\$ 800,00



LOTE	PLACA	UF	MARCA/MODELO	COR	ANO/MOD	CHASSI	MOTOR	AVALIAÇÃO	LANCE INICIAL
7	AKW3647	PR	HONDA/CBX 250 TWISTER	VERMELHA	2003/2003	9C2MC35003R121503	MC35E3121503	CONSERVADO	R\$700,00



LOTE	PLACA	UF	MARCA/MODELO	COR	ANO/MOD	CHASSI	MOTOR	AVALIAÇÃO	LANCE INICIAL
8	JYP1885	PR	HONDA/BIZ 125 ES	PRETA	2007/2007	9C2JA04207R058445	JA04E27058445	CONSERVADO	R\$ 900,00



LOTE	PLACA	UF	MARCA/MODELO	COR	ANO/MOD	CHASSI	MOTOR	AVALIAÇÃO	LANCE INICIAL
9	AKV8814	PR	HONDA/CG 125 TITAN KS	PRATA	2003/2003	9C2JC30103R201808	JC30E13201808	CONSERVADO	R\$ 600,00



LOTE	PLACA	UF	MARCA/MODELO	COR	ANO/MOD	CHASSI	MOTOR	AVALIAÇÃO	LANCE INICIAL
10	ALG0198	PR	YAMAHA/YBR 125ED	BEGE	2003/2003	9C6KE042030014752	E337E034640	CONSERVADO	R\$600,00

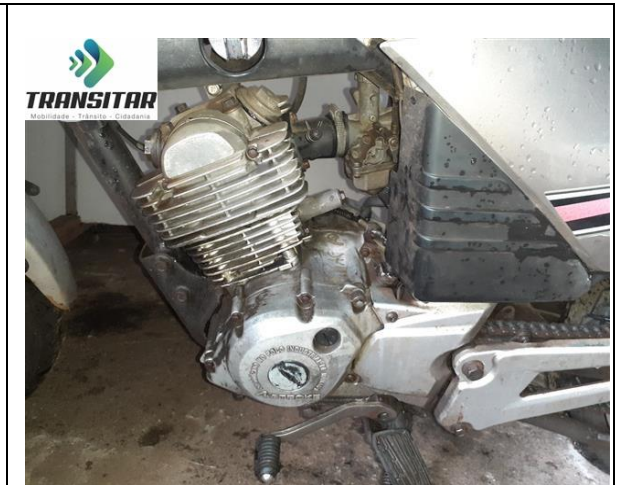

LOTE	PLACA	UF	MARCA/MODELO	COR	ANO/MOD	CHASSI	MOTOR	AVALIAÇÃO	LANCE INICIAL
11	MFB0708	PR	HONDA/CBX 250 TWISTER	PRATA	2007/2007	9C2MC35007R063210	MC35E-7063210	CONSERVADO	R\$ 1.100,00



LOTE	PLACA	UF	MARCA/MODELO	COR	ANO/MOD	CHASSI	MOTOR	AVALIAÇÃO	LANCE INICIAL
12	AOT3753	PR	JTA/SUZUKI EN125 YES	PRATA	2006/2007	9CDNF41L J7M054513	F466BR155580	CONSERVADO	R\$ 850,00



LOTE	PLACA	UF	MARCA/MODELO	COR	ANO/MOD	CHASSI	MOTOR	AVALIAÇÃO	LANCE INICIAL
13	ALT0790	PR	HONDA/CBX 250 TWISTER	PRETA	2004/2004	9C2MC35004R024932	MC35E4024932	CONSERVADO	R\$ 900,00



LOTE	PLACA	UF	MARCA/MODELO	COR	ANO/MOD	CHASSI	MOTOR	AVALIAÇÃO	LANCE INICIAL
14	AVA7621	PR	HONDA/CG 125 FAN KS	PRETA	2012/2012	9C2JC4110CR499242	JC41E1C499242	CONSERVADO	R\$ 900,00



LOTE	PLACA	UF	MARCA/MODELO	COR	ANO/MOD	CHASSI	MOTOR	AVALIAÇÃO	LANCE INICIAL
15	AKV8750	PR	HONDA/CG 125 TITAN KS	VERDE	2003/2003	9C2JC30103R219170	JC30E13219170	CONSERVADO	R\$500,00



LOTE	PLACA	UF	MARCA/MODELO	COR	ANO/MOD	CHASSI	MOTOR	AVALIAÇÃO	LANCE INICIAL
16	ASW5168	PR	HONDA/CG 125 FAN KS	PRETA	2010/2010	9C2JC4110AR056828	JC41E1A056828	CONSERVADO	R\$ 900,00



LOTE	PLACA	UF	MARCA/MODELO	COR	ANO/MOD	CHASSI	MOTOR	AVALIAÇÃO	LANCE INICIAL
17	ATO9675	PR	HONDA/CG 125 FAN KS	PRETA	2010/2011	9C2JC4110BR321313	JC41E1B321313	CONSERVADO	R\$ 800,00



LOTE	PLACA	UF	MARCA/MODELO	COR	ANO/MOD	CHASSI	MOTOR	AVALIAÇÃO	LANCE INICIAL
18	AUQ0866	PR	YAMAHA/FACTOR YBR125 ED	PRETA	2011/2011	9C6KE1500B0033844	E3G7E033834	CONSERVADO	R\$900,00



LOTE	PLACA	UF	MARCA/MODELO	COR	ANO/MOD	CHASSI	MOTOR	AVALIAÇÃO	LANCE INICIAL
19	BXP7807	SP	HONDA/CG 125 FAN	PRETA	2007/2008	9C2JC30708R115952	JC30E78115952	CONSERVADO	R\$ 850,00



LOTE	PLACA	UF	MARCA/MODELO	COR	ANO/MOD	CHASSI	MOTOR	AVALIAÇÃO	LANCE INICIAL
20	ALE7746	PR	HONDA/CG 125 TITAN ES	VERDE	2003/2003	9C2JC30203R152351	JC30E23152351	CONSERVADO	R\$600,00



LOTE	PLACA	UF	MARCA/MODELO	COR	ANO/MOD	CHASSI	MOTOR	AVALIAÇÃO	LANCE INICIAL
21	ARY0B21	PR	HONDA/CG 150 TITAN KS	PRETA	2005/2005	9C2KC08105R129052	KC08E15129052	CONSERVADO	R\$ 600,00



LOTE	PLACA	UF	MARCA/MODELO	COR	ANO/MOD	CHASSI	MOTOR	AVALIAÇÃO	LANCE INICIAL
22	ANT5685	PR	HONDA/CG 125 FAN	PRETA	2006/2006	9C2JC30706R877089	JC30E76877089	CONSERVADO	R\$700,00



LOTE	PLACA	UF	MARCA/MODELO	COR	ANO/MOD	CHASSI	MOTOR	AVALIAÇÃO	LANCE INICIAL
23	APK9534	PR	HONDA/CG 125 FAN	CINZA	2007/2008	9C2JC30708R087519	JC30E78087519	CONSERVADO	R\$700,00



LOTE	PLACA	UF	MARCA/MODELO	COR	ANO/MOD	CHASSI	MOTOR	AVALIAÇÃO	LANCE INICIAL
24	ATW3803	PR	HONDA/CG 125 FAN ES	PRETA	2011/2011	9C2JC4120BR702418	JC41E2B702418	CONSERVADO	R\$ 800,00



LOTE	PLACA	UF	MARCA/MODELO	COR	ANO/MOD	CHASSI	MOTOR	AVALIAÇÃO	LANCE INICIAL
25	ASO1772	PR	HONDA/CG 150 FAN ESI	PRETA	2010/2010	9C2KC1550AR087959	KC15E5A087959	CONSERVADO	R\$900,00



LOTE	PLACA	UF	MARCA/MODELO	COR	ANO/MOD	CHASSI	MOTOR	AVALIAÇÃO	LANCE INICIAL
26	ATK7589	PR	HONDA/NXR150 BROS ES	PRETA	2010/2011	9C2KD0550BR517587	KD05E5B517587	CONSERVADO	R\$ 950,00



LOTE	PLACA	UF	MARCA/MODELO	COR	ANO/MOD	CHASSI	MOTOR	AVALIAÇÃO	LANCE INICIAL
27	ARI6587	PR	JTA/SUZUKI AN125	AMARELA	2008/2009	9CDCF47AJ9M057194	F472BR157194	CONSERVADO	R\$700,00



LOTE	PLACA	UF	MARCA/MODELO	COR	ANO/MOD	CHASSI	MOTOR	AVALIAÇÃO	LANCE INICIAL
28	ASS1381	PR	YAMAHA/FACTOR YBR125 ED	VERMELHA	2010/2010	9C6KE1200A0056618	E3C8E056625	CONSERVADO	R\$900,00



LOTE	PLACA	UF	MARCA/MODELO	COR	ANO/MOD	CHASSI	MOTOR	AVALIAÇÃO	LANCE INICIAL
29	OBR8046	PR	HONDA/CB 300R	VERMELHA	2013/2014	9C2NC4910ER005968	NC49E1E005968	CONSERVADO	R\$1.600,00



LOTE	PLACA	UF	MARCA/MODELO	COR	ANO/MOD	CHASSI	MOTOR	AVALIAÇÃO	LANCE INICIAL
30	HTH9446	PR	HONDA/CG150 TITAN MIX KS	VERMELHA	2009/2009	9C2KC16109R024748	KC16E19024748	CONSERVADO	R\$850,00



LOTE	PLACA	UF	MARCA/MODELO	COR	ANO/MOD	CHASSI	MOTOR	AVALIAÇÃO	LANCE INICIAL
31	ALE3928	PR	YAMAHA/YBR 125K	ROXA	2003/2004	9C6KE044040031214	E338E031487	CONSERVADO	R\$650,00



LOTE	PLACA	UF	MARCA/MODELO	COR	ANO/MOD	CHASSI	MOTOR	AVALIAÇÃO	LANCE INICIAL
32	MCF5356	PR	HONDA/XR 250 TORNADO	AZUL	2003/2003	9C2MD34003R112200	MD34E-3112200	CONSERVADO	R\$ 900,00



LOTE	PLACA	UF	MARCA/MODELO	COR	ANO/MOD	CHASSI	MOTOR	AVALIAÇÃO	LANCE INICIAL
33	AON8897	PR	HONDA/CG 125 FAN	VERMELHA	2007/2007	9C2JC30707R090415	JC30E77090415	CONSERVADO	R\$ 700,00



LOTE	PLACA	UF	MARCA/MODELO	COR	ANO/MOD	CHASSI	MOTOR	AVALIAÇÃO	LANCE INICIAL
34	AJQ2575	PR	HONDA/CBX 200 STRADA	VERMELHA	2000/2001	9C2MC27001R008615	MC27E1008615	CONSERVADO	R\$ 500,00



LOTE	PLACA	UF	MARCA/MODELO	COR	ANO/MOD	CHASSI	MOTOR	AVALIAÇÃO	LANCE INICIAL
35	AKG6082	PR	HONDA/C100 BIZ MAIS	PRATA	2002/2002	9C2HA07202R001178	HA07E22001178	CONSERVADO	R\$600,00



LOTE	PLACA	UF	MARCA/MODELO	COR	ANO/MOD	CHASSI	MOTOR	AVALIAÇÃO	LANCE INICIAL
36	AUU9818	PR	HONDA/CG 150 FAN ESI	PRETA	2011/2012	9C2KC1670CR466574	KC16E7C466574	CONSERVADO	R\$950,00



LOTE	PLACA	UF	MARCA/MODELO	COR	ANO/MOD	CHASSI	MOTOR	AVALIAÇÃO	LANCE INICIAL
37	AOM2452	PR	HONDA/CG 150 TITAN KS	VERMELHA	2007/2007	9C2KC08107R102185	KC08E17102185	CONSERVADO	R\$700,00



LOTE	PLACA	UF	MARCA/MODELO	COR	ANO/MOD	CHASSI	MOTOR	AVALIAÇÃO	LANCE INICIAL
38	AQO1634	PR	HONDA/BIZ 125 ES	VERMELHA	2008/2008	9C2JA04208R142393	JA04E28142393	CONSERVADO	R\$ 900,00



LOTE	PLACA	UF	MARCA/MODELO	COR	ANO/MOD	CHASSI	MOTOR	AVALIAÇÃO	LANCE INICIAL
39	AMH2532	PR	JTA/SUZUKI INTRUDER 125	PRATA	2004/2004	9CDNF41AJ4M010889	F401BR110889	CONSERVADO	R\$700,00



LOTE	PLACA	UF	MARCA/MODELO	COR	ANO/MOD	CHASSI	MOTOR	AVALIAÇÃO	LANCE INICIAL
40	AWD4451	PR	YAMAHA/FACTOR YBR125 K	PRETA	2012/2012	9C6KE1520C0117316	E3G9E117324	CONSERVADO	R\$850,00



LOTE	PLACA	UF	MARCA/MODELO	COR	ANO/MOD	CHASSI	MOTOR	AVALIAÇÃO	LANCE INICIAL
41	AJW2083	PR	HONDA/CG 125 TITAN KS	VERMELHA	2001/2001	9C2JC30101R148543	JC30E11148543	CONSERVADO	R\$ 600,00



LOTE	PLACA	UF	MARCA/MODELO	COR	ANO/MOD	CHASSI	MOTOR	AVALIAÇÃO	LANCE INICIAL
42	AQE6149	PR	HONDA/CG 150 TITAN ES	VERMELHA	2008/2008	9C2KC08508R080632	KC08E58080632	CONSERVADO	R\$800,00



LOTE	PLACA	UF	MARCA/MODELO	COR	ANO/MOD	CHASSI	MOTOR	AVALIAÇÃO	LANCE INICIAL
43	AZR6534	PR	HONDA/CG150 FAN ESDI	VERMELHA	2015/2015	9C2KC1680FR594170	KC16E8F594170	CONSERVADO	R\$ 950,00



LOTE	PLACA	UF	MARCA/MODELO	COR	ANO/MOD	CHASSI	MOTOR	AVALIAÇÃO	LANCE INICIAL
44	AJA8010	PR	HONDA/CG 125 TITAN KS	VERMELHA	1999/2000	9C2JC3010YR003820	JC30E1Y003820	CONSERVADO	R\$500,00



LOTE	PLACA	UF	MARCA/MODELO	COR	ANO/MOD	CHASSI	MOTOR	AVALIAÇÃO	LANCE INICIAL
45	ATZ4871	PR	HONDA/LEAD 110	VERMELHA	2011/2011	9C2JF2500BR004449	JF25EB004449	CONSERVADO	R\$750,00



LOTE	PLACA	UF	MARCA/MODELO	COR	ANO/MOD	CHASSI	MOTOR	AVALIAÇÃO	LANCE INICIAL
46	AML2016	PR	HONDA/CG 150 TITAN ESD	AZUL	2004/2005	9C2KC08205R024018	KC08E25024018	CONSERVADO	R\$600,00



LOTE	PLACA	UF	MARCA/MODELO	COR	ANO/MOD	CHASSI	MOTOR	AVALIAÇÃO	LANCE INICIAL
47	ASX4955	PR	HONDA/CG 150 FAN ESI	PRETA	2010/2010	9C2KC1550AR166313	KC15E5A166313	CONSERVADO	R\$800,00



LOTE	PLACA	UF	MARCA/MODELO	COR	ANO/MOD	CHASSI	MOTOR	AVALIAÇÃO	LANCE INICIAL
48	AYH8147	PR	HONDA/NXR150 BROS ES	PRETA	2014/2014	9C2KD0550ER214365	KD05E5E214365	CONSERVADO	R\$1.500,00



LOTE	PLACA	UF	MARCA/MODELO	COR	ANO/MOD	CHASSI	MOTOR	AVALIAÇÃO	LANCE INICIAL
49	APC7410	PR	HONDA/CG 150 TITAN KS	PRETA	2007/2008	9C2KC08108R011856	KC08E18011856	CONSERVADO	R\$700,00



LOTE	PLACA	UF	MARCA/MODELO	COR	ANO/MOD	CHASSI	MOTOR	AVALIAÇÃO	LANCE INICIAL
50	AMI8275	PR	HONDA/CG 150 TITAN KS	VERMELHA	2004/2005	9C2KC08105R035411	KC08E15035411	CONSERVADO	R\$700,00



LOTE	PLACA	UF	MARCA/MODELO	COR	ANO/MOD	CHASSI	MOTOR	AVALIAÇÃO	LANCE INICIAL
51	ATG3325	PR	HONDA/CG 125 FAN KS	PRETA	2010/2010	9C2JC4110AR094674	JC41E1A094674	CONSERVADO	R\$ 800,00



LOTE	PLACA	UF	MARCA/MODELO	COR	ANO/MOD	CHASSI	MOTOR	AVALIAÇÃO	LANCE INICIAL
52	ANH6D99	PR	HONDA/CG 150 TITAN KS	PRETA	2005/2006	9C2KC08106R833826	KC08E16833826	CONSERVADO	R\$ 700,00



LOTE	PLACA	UF	MARCA/MODELO	COR	ANO/MOD	CHASSI	MOTOR	AVALIAÇÃO	LANCE INICIAL
53	HSL4686	PR	HONDA/C100 BIZ	AZUL	2004/2005	9C2HA07005R004276	HA07E-5004276	CONSERVADO	R\$700,00



LOTE	PLACA	UF	MARCA/MODELO	COR	ANO/MOD	CHASSI	MOTOR	AVALIAÇÃO	LANCE INICIAL
54	ATM2764	PR	YAMAHA/FACTOR YBR125 ED	ROXA	2010/2011	9C6KE1500B0008212	E3G7E008231	CONSERVADO	R\$ 900,00



LOTE	PLACA	UF	MARCA/MODELO	COR	ANO/MOD	CHASSI	MOTOR	AVALIAÇÃO	LANCE INICIAL
55	AXR1843	PR	HONDA/CG 125 FAN KS	PRETA	2013/2013	9C2JC4110DR810899	JC41E1D810899	CONSERVADO	R\$ 900,00



LOTE	PLACA	UF	MARCA/MODELO	COR	ANO/MOD	CHASSI	MOTOR	AVALIAÇÃO	LANCE INICIAL
56	AND1781	PR	HONDA/BIZ 125 ES	BRANCA	2005/2006	9C2JA04206R002007	JA04E26002007	CONSERVADO	R\$700,00



LOTE	PLACA	UF	MARCA/MODELO	COR	ANO/MOD	CHASSI	MOTOR	AVALIAÇÃO	LANCE INICIAL
57	AJA0923	PR	HONDA/CG 125 TODAY	PRATA	1989/1989	9C2JC1801KR414816	CG125BR 170093	CONSERVADO	R\$700,00



LOTE	PLACA	UF	MARCA/MODELO	COR	ANO/MOD	CHASSI	MOTOR	AVALIAÇÃO	LANCE INICIAL
58	AHF6413	PR	HONDA/CBX 200 STRADA	VERMELHA	1997/1997	9C2MC270VVR019106	KC05E012580	CONSERVADO	R\$550,00



LOTE	PLACA	UF	MARCA/MODELO	COR	ANO/MOD	CHASSI	MOTOR	AVALIAÇÃO	LANCE INICIAL
59	AQO6126	PR	HONDA/CG 125 FAN	PRETA	2008/2008	9C2JC30708R218012	JC30E78218012	CONSERVADO	R\$700,00



LOTE	PLACA	UF	MARCA/MODELO	COR	ANO/MOD	CHASSI	MOTOR	AVALIAÇÃO	LANCE INICIAL
60	ARU1597	PR	YAMAHA/FACTOR YBR125 K	AZUL	2009/2009	9C6KE122090080807	E3D1E080809	CONSERVADO	R\$650,00



LOTE	PLACA	UF	MARCA/MODELO	COR	ANO/MOD	CHASSI	MOTOR	AVALIAÇÃO	LANCE INICIAL
61	ANL4264	PR	HONDA/CG 125 FAN	AZUL	2005/2005	9C2JC30705R812796	JC30E75812796	CONSERVADO	R\$ 600,00

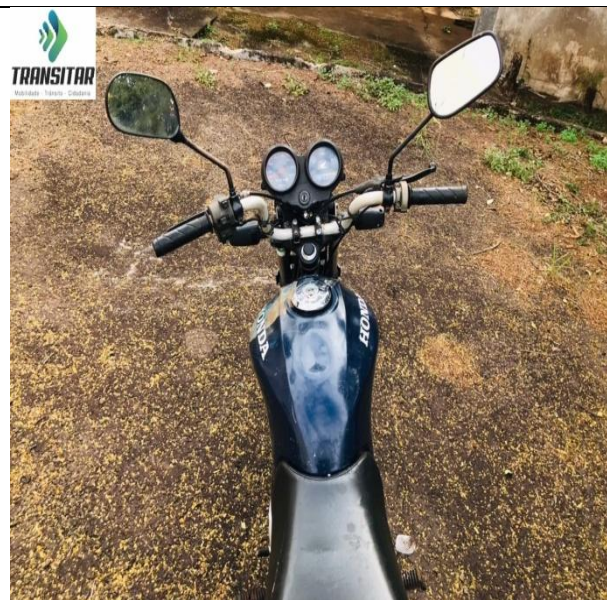

LOTE	PLACA	UF	MARCA/MODELO	COR	ANO/MOD	CHASSI	MOTOR	AVALIAÇÃO	LANCE INICIAL
62	ASO0441	PR	HONDA/CG 125 FAN KS	PRETA	2010/2010	9C2JC4110AR620496	JC41E1A620496	CONSERVADO	R\$700,00



LOTE	PLACA	UF	MARCA/MODELO	COR	ANO/MOD	CHASSI	MOTOR	AVALIAÇÃO	LANCE INICIAL
63	ASL4491	PR	HONDA/CG150 TITAN MIX EX	PRETA	2009/2010	9C2KC1640AR014564	KC16E4A014564	CONSERVADO	R\$750,00



LOTE	PLACA	UF	MARCA/MODELO	COR	ANO/MOD	CHASSI	MOTOR	AVALIAÇÃO	LANCE INICIAL
64	AJU9362	PR	HONDA/C100 BIZ ES	VERDE	2001/2001	9C2HA07101R223850	HA07E-1223850	CONSERVADO	R\$ 500,00



LOTE	PLACA	UF	MARCA/MODELO	COR	ANO/MOD	CHASSI	MOTOR	AVALIAÇÃO	LANCE INICIAL
65	EKF2553	SP	HONDA/CB 300R	PRETA	2010/2010	9C2NC4310AR097406	NC43E1A097406	CONSERVADO	R\$1.400,00



LOTE	PLACA	UF	MARCA/MODELO	COR	ANO/MOD	CHASSI	MOTOR	AVALIAÇÃO	LANCE INICIAL
66	AWG9582	PR	HONDA/CG 125 FAN KS	PRETA	2012/2013	9C2JC4110DR750248	JC41E1D750248	CONSERVADO	R\$ 900,00



LOTE	PLACA	UF	MARCA/MODELO	COR	ANO/MOD	CHASSI	MOTOR	AVALIAÇÃO	LANCE INICIAL
67	AQI9956	PR	FIAT/STRADA FIRE FLEX	BRANCA	2008/2008	9BD27803A87090452	178F30118352457	CONSERVADO	R\$ 3.200,00



LOTE	PLACA	UF	MARCA/MODELO	COR	ANO/MOD	CHASSI	MOTOR	AVALIAÇÃO	LANCE INICIAL
68	MBA7192	PR	GM/CORSA WIND	CINZA	1999/2000	9BGSC68Z0YC161715	NM0030063	CONSERVADO	R\$ 1.700,00



LOTE	PLACA	UF	MARCA/MODELO	COR	ANO/MOD	CHASSI	MOTOR	AVALIAÇÃO	LANCE INICIAL
69	IEB4101	PR	VW/VOYAGE CL	VERDE	1991	9BWZZZ30ZMT060005	1168365	CONSERVADO	R\$ 850,00

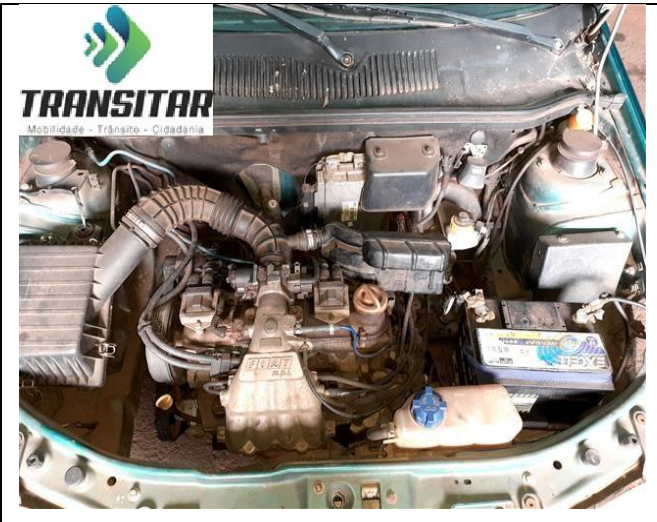

LOTE	PLACA	UF	MARCA/MODELO	COR	ANO/MOD	CHASSI	MOTOR	AVALIAÇÃO	LANCE INICIAL
70	ADN3D33	PR	FORD/VERONA GLX	AZUL	1991/1991	9BFZZZ54ZMB166449	0051996	CONSERVADO	R\$ 700,00



LOTE	PLACA	UF	MARCA/MODELO	COR	ANO/MOD	CHASSI	MOTOR	AVALIAÇÃO	LANCE INICIAL
71	CJC5569	PR	FORD/KA	PRATA	1997/1997	9BFZZZGDAVB022819	C4BV022819	CONSERVADO	R\$ 950,00



LOTE	PLACA	UF	MARCA/MODELO	COR	ANO/MOD	CHASSI	MOTOR	AVALIAÇÃO	LANCE INICIAL
72	CAS2758	PR	IMP/GM ASTRA GLS	PRETA	1995/1995	W0L000058S5246364	R90400045	CONSERVADO	R\$ 1.200,00



LOTE	PLACA	UF	MARCA/MODELO	COR	ANO/MOD	CHASSI	MOTOR	AVALIAÇÃO	LANCE INICIAL
73	AZO4014	PR	RENAULT/SANDERO EXPR 10	BRANCA	2015/2015	93Y5SRD04FJ856015	D4DJ754Q124361	CONSERVADO	R\$ 9.500,00



LOTE	PLACA	UF	MARCA/MODELO	COR	ANO/MOD	CHASSI	MOTOR	AVALIAÇÃO	LANCE INICIAL
74	CYI5365	PR	GM/ASTRA GLS	CINZA	2000/2000	9BGTB69F0YB140016	DM0003211	CONSERVADO	R\$ 1.800,00



LOTE	PLACA	UF	MARCA/MODELO	COR	ANO/MOD	CHASSI	MOTOR	AVALIAÇÃO	LANCE INICIAL
75	DUE1353	PR	PEUGEOT/206 14 PRESEN FX	PRATA	2006/2007	9362AKFW97B013237	10DBS70030326	CONSERVADO	R\$ 1.700,00



LOTE	PLACA	UF	MARCA/MODELO	COR	ANO/MOD	CHASSI	MOTOR	AVALIAÇÃO	LANCE INICIAL
76	AIC3098	PR	GM/CORSA WIND	PRETA	1998/1999	9BGSC08ZXWB602015	BS0158526	CONSERVADO	R\$ 1.300,00



LOTE	PLACA	UF	MARCA/MODELO	COR	ANO/MOD	CHASSI	MOTOR	AVALIAÇÃO	LANCE INICIAL
77	DNA4366	PR	FORD/FIESTA EDGE	CINZA	2004/2004	9BFZF12C248176208	481762080	CONSERVADO	R\$ 1.900,00



LOTE	PLACA	UF	MARCA/MODELO	COR	ANO/MOD	CHASSI	MOTOR	AVALIAÇÃO	LANCE INICIAL
78	CSF6441	PR	VW/GOL 16V	PRATA	1999/2000	9BWZZ373YT115667	AFR266061	CONSERVADO	R\$ 1.500,00



LOTE	PLACA	UF	MARCA/MODELO	COR	ANO/MOD	CHASSI	MOTOR	AVALIAÇÃO	LANCE INICIAL
79	JYX6030	PR	I/TOYOTA HILUX 4CD SR5	VERDE	1997/1997	8AJ33LNA3V9302144	3L-4374488	CONSERVADO	R\$4.500,00



LOTE	PLACA	UF	MARCA/MODELO	COR	ANO/MOD	CHASSI	MOTOR	AVALIAÇÃO	LANCE INICIAL
80	LXC9938	PR	FIAT/UNO MILLE EP	PRETA	1995/1996	9BD14600055546503	146A70114355848	CONSERVADO	R\$ 1.000,00



LOTE	PLACA	UF	MARCA/MODELO	COR	ANO/MOD	CHASSI	MOTOR	AVALIAÇÃO	LANCE INICIAL
81	MEC1792	PR	RENAULT/SCENIC PRI 1616V	PRATA	2004/2004	93YJA00354J490104	K4MJ706Q058093	CONSERVADO	R\$ 2.100,00



LOTE	PLACA	UF	MARCA/MODELO	COR	ANO/MOD	CHASSI	MOTOR	AVALIAÇÃO	LANCE INICIAL
82	ACT4949	PR	IMP/FORD ESCORT GL 16V H	BRANCA	1996/1997	8AFZZEHCTJ064486	RKDTX05263	CONSERVADO	R\$600,00



LOTE	PLACA	UF	MARCA/MODELO	COR	ANO/MOD	CHASSI	MOTOR	AVALIAÇÃO	LANCE INICIAL
83	MCZ0707	PR	GM/CELTA 3 PORTAS SUPER	PRATA	2002/2003	9BGRD08X03G148469	2F0012593	CONSERVADO	R\$ 1.500,00



LOTE	PLACA	UF	MARCA/MODELO	COR	ANO/MOD	CHASSI	MOTOR	AVALIAÇÃO	LANCE INICIAL
84	ALO0037	PR	GM/CORSA WIND	CINZA	1994/1994	9BGSC08WRRRC601280	B10NZ31001179	CONSERVADO	R\$ 900,00



LOTE	PLACA	UF	MARCA/MODELO	COR	ANO/MOD	CHASSI	MOTOR	AVALIAÇÃO	LANCE INICIAL
85	BFM7149	PR	FIAT/UNO ELECTRONIC	VERMELHA	1993/1994	9BD146000P5094432	146C40113807954	CONSERVADO	R\$ 900,00



LOTE	PLACA	UF	MARCA/MODELO	COR	ANO/MOD	CHASSI	MOTOR	AVALIAÇÃO	LANCE INICIAL
86	BYA1973	PR	FORD/ESCORT 1.8I GL	BRANCA	1994/1995	9BFZZ54ZRB617593	CAL08035640764	CONSERVADO	R\$ 900,00



LOTE	PLACA	UF	MARCA/MODELO	COR	ANO/MOD	CHASSI	MOTOR	AVALIAÇÃO	LANCE INICIAL
87	CAK3547	PR	GM/CORSA GL	AZUL	1995/1995	9BGSE08XSSC655545	B14NZ31017491	CONSERVADO	R\$ 1.200,00



LOTE	PLACA	UF	MARCA/MODELO	COR	ANO/MOD	CHASSI	MOTOR	AVALIAÇÃO	LANCE INICIAL
88	APZ1212	PR	PEUGEOT/206 10 SENSAT	CINZA	2004/2004	9362A7LZ94B013215	10TR01Q0077032	CONSERVADO	R\$ 1.100,00



LOTE	PLACA	UF	MARCA/MODELO	COR	ANO/MOD	CHASSI	MOTOR	AVALIAÇÃO	LANCE INICIAL
89	MBY4027	PR	GM/CELTA	VERDE	2001/2001	9BGRD08Z01G163114	DJ0055468	CONSERVADO	R\$ 1.700,00



LOTE	PLACA	UF	MARCA/MODELO	COR	ANO/MOD	CHASSI	MOTOR	AVALIAÇÃO	LANCE INICIAL
90	DFO6202	PR	VW/GOL 16V POWER	PRATA	2002/2002	9BWCA05X62P069727	AZP066208	CONSERVADO	R\$ 1.800,00



LOTE	PLACA	UF	MARCA/MODELO	COR	ANO/MOD	CHASSI	MOTOR	AVALIAÇÃO	LANCE INICIAL
91	NBT4533	PR	VW/GOL 1.0	CINZA	2000/2000	9BWZZ373YP087954	AFZ494980	CONSERVADO	R\$ 1.700,00



LOTE	PLACA	UF	MARCA/MODELO	COR	ANO/MOD	CHASSI	MOTOR	AVALIAÇÃO	LANCE INICIAL
92	JLT3855	PR	FIAT/PALIO EDX	VERDE	1997/1998	9BD178226V0458655	178A30115277075	CONSERVADO	R\$ 1.300,00



LOTE	PLACA	UF	MARCA/MODELO	COR	ANO/MOD	CHASSI	MOTOR	AVALIAÇÃO	LANCE INICIAL
93	LQT1230	PR	RENAULT/SCENIC EXP 1616V	PRATA	2005/2005	93YJA15255J629938	K4MN77Q002995	CONSERVADO	R\$ 2.100,00



LOTE	PLACA	UF	MARCA/MODELO	COR	ANO/MOD	CHASSI	MOTOR	AVALIAÇÃO	LANCE INICIAL
94	AKA3626	PR	FIAT/PALIO EX	CINZA	2001/2002	9BD17101222112956	178D90115190050	CONSERVADO	R\$ 1.500,00



LOTE	PLACA	UF	MARCA/MODELO	COR	ANO/MOD	CHASSI	MOTOR	AVALIAÇÃO	LANCE INICIAL
95	AAP3661	PR	FIAT/UNO MILLE	VERMELHA	1990/1990	9BD146000L3618254	1270110956553	CONSERVADO	R\$ 800,00



LOTE	PLACA	UF	MARCA/MODELO	COR	ANO/MOD	CHASSI	MOTOR	AVALIAÇÃO	LANCE INICIAL
96	AGI7050	PR	IMP/GM ASTRA GLS 2.0MPFI	PRATA	1995/1995	W0L000051S2736612	C20NE31200558	CONSERVADO	R\$ 1.500,00



LOTE	PLACA	UF	MARCA/MODELO	COR	ANO/MOD	CHASSI	MOTOR	AVALIAÇÃO	LANCE INICIAL
97	AOR1149	PR	FIAT/UNO MILLE FIRE FLEX	PRATA	2007/2007	9BD15822774951215	146E10117467609	CONSERVADO	R\$ 1.500,00



LOTE	PLACA	UF	MARCA/MODELO	COR	ANO/MOD	CHASSI	MOTOR	AVALIAÇÃO	LANCE INICIAL
98	DPR2345	PR	FORD/KA GL	VERMELHA	2005/2006	9BFBSZGDA6B573958	C4C65739582	CONSERVADO	R\$1.100,00



LOTE	PLACA	UF	MARCA/MODELO	COR	ANO/MOD	CHASSI	MOTOR	AVALIAÇÃO	LANCE INICIAL
99	EIW4156	PR	CITROEN/C3 XTR 14 FLEX	VERMELHA	2009/2010	935FLKFVYAB506942	10DBS50086405	CONSERVADO	R\$ 2.300,00

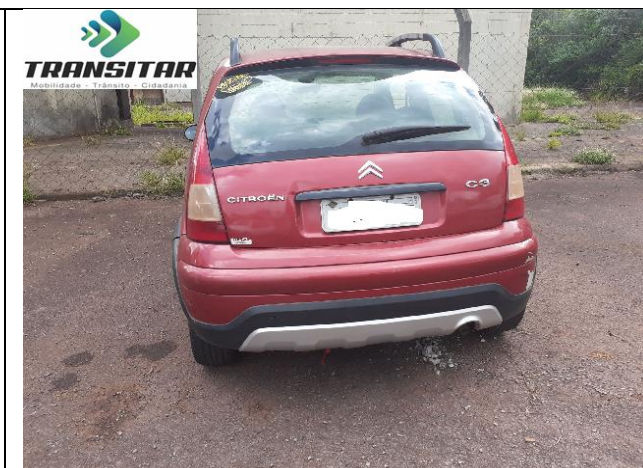

LOTE	PLACA	UF	MARCA/MODELO	COR	ANO/MOD	CHASSI	MOTOR	AVALIAÇÃO	LANCE INICIAL
100	ANE6239	PR	FIAT/UNO MILLE FIRE FLEX	VERMELHA	2005/2006	9BD15802764759594	146E10116592040	CONSERVADO	R\$ 1.200,00



LOTE	PLACA	UF	MARCA/MODELO	COR	ANO/MOD	CHASSI	MOTOR	AVALIAÇÃO	LANCE INICIAL
101	AIG9991	PR	GM/CORSA SUPER	PRATA	1999/1999	9BGSD19Z0XC727031	AJ0038815	CONSERVADO	R\$ 1.400,00



LOTE	PLACA	UF	MARCA/MODELO	COR	ANO/MOD	CHASSI	MOTOR	AVALIAÇÃO	LANCE INICIAL
102	MYM3053	PR	FIAT/PALIO FIRE	BRANCA	2004/2004	9BD17103742433280	178F1011*5984844*	CONSERVADO	R\$1.700,00



LOTE	PLACA	UF	MARCA/MODELO	COR	ANO/MOD	CHASSI	MOTOR	AVALIAÇÃO	LANCE INICIAL
103	CNC8345	PR	IMP/VW GOLF GLX 2.0 MI	PRATA	1998/1998	3VW1931H2WM271242	ADC084648	CONSERVADO	R\$ 1.300,00



LOTE	PLACA	UF	MARCA/MODELO	COR	ANO/MOD	CHASSI	MOTOR	AVALIAÇÃO	LANCE INICIAL
104	DCC5976	PR	VW/SAVEIRO 1.8	PRETA	2000/2001	9BWEC05XX1P511524	UDH132426	CONSERVADO	R\$2.600,00



LOTE	PLACA	UF	MARCA/MODELO	COR	ANO/MOD	CHASSI	MOTOR	AVALIAÇÃO	LANCE INICIAL
105	AQN9987	PR	VW/GOL 1.0 GIV	BRANCA	2008/2009	9BWAA05W59P075365	CCP095714 N/I	CONSERVADO	R\$ 1.800,00



LOTE	PLACA	UF	MARCA/MODELO	COR	ANO/MOD	CHASSI	MOTOR	AVALIAÇÃO	LANCE INICIAL
106	CNC0718	PR	FORD/KA	PRATA	1998/1998	9BFZZZGDAWB595118	N/I	CONSERVADO	R\$ 1.600,00



LOTE	PLACA	UF	MARCA/MODELO	COR	ANO/MOD	CHASSI	MOTOR	AVALIAÇÃO	LANCE INICIAL
107	JOY7G44	PR	GM/ASTRA HB 4P ELEGANCE	PRATA	2004/2005	9BGTU48W05B180506	5F0029274	CONSERVADO	R\$ 1.600,00



LOTE	PLACA	UF	MARCA/MODELO	COR	ANO/MOD	CHASSI	MOTOR	AVALIAÇÃO	LANCE INICIAL
108	AVC4559	PR	FIAT/ MILLE ECONOMY	BRANCA	2012/2012	9BD15802AC6683820	146E10110748063	CONSERVADO	R\$ 1.900,00



LOTE	PLACA	UF	MARCA/MODELO	COR	ANO/MOD	CHASSI	MOTOR	AVALIAÇÃO	LANCE INICIAL
109	JZZ3130	PR	IMP/VW GOLF GL 1.8 MI	VERMELHA	1997/1997	3VW1931HLVM304937	ADD126882	CONSERVADO	R\$800,00



LOTE	PLACA	UF	MARCA/MODELO	COR	ANO/MOD	CHASSI	MOTOR	AVALIAÇÃO	LANCE INICIAL
110	AHV2871	PR	VW/GOL 16V	BRANCA	1998/1999	9BWZZZ377WP543891	AFR067802	CONSERVADO	R\$800,00



LOTE	PLACA	UF	MARCA/MODELO	COR	ANO/MOD	CHASSI	MOTOR	AVALIAÇÃO	LANCE INICIAL
111	EIS3103	PR	FIAT/UNO MILLE ECONOMY	PRATA	2009/2010	9BD15802AA6389173	146E1011*9222099*	CONSERVADO	R\$1.900,00



LOTE	PLACA	UF	MARCA/MODELO	COR	ANO/MOD	CHASSI	MOTOR	AVALIAÇÃO	LANCE INICIAL
112	JPR8955	PR	VW/FOX 1.0	PRETA	2004/2005	9BWKA05Z654057600	BJE045222	CONSERVADO	R\$ 1.800,00



LOTE	PLACA	UF	MARCA/MODELO	COR	ANO/MOD	CHASSI	MOTOR	AVALIAÇÃO	LANCE INICIAL
113	AJQ2129	PR	I/RENAULT KANGOO EXPRL16	BRANCA	2000/2000	8A1FC0025YL144772	DA10710	CONSERVADO	R\$ 1.600,00



LOTE	PLACA	UF	MARCA/MODELO	COR	ANO/MOD	CHASSI	MOTOR	AVALIAÇÃO	LANCE INICIAL
114	DFI2650	PR	RENAULT/CLIO PRI 10 16VS	PRATA	2003/2004	93YLB06254J461292	8200179302DMDR1QQ063421	CONSERVADO	R\$ 1.700,00



LOTE	PLACA	UF	MARCA/MODELO	COR	ANO/MOD	CHASSI	MOTOR	AVALIAÇÃO	LANCE INICIAL
115	AVF0304	PR	PEUGEOT/206 16 FELINE FX	PRATA	2005/2006	9362AN6A96B022833	10DBTX0002406	CONSERVADO	R\$ 1.600,00



LOTE	PLACA	UF	MARCA/MODELO	COR	ANO/MOD	CHASSI	MOTOR	AVALIAÇÃO	LANCE INICIAL
116	AEO7852	PR	DODGE/D400	AZUL	1970/1970	T006157	D8537B0735450	CONSERVADO	R\$ 2.200,00



LOTE	PLACA	UF	MARCA/MODELO	COR	ANO/MOD	CHASSI	MOTOR	AVALIAÇÃO	LANCE INICIAL
117	BBU6571	PR	RENAULT/CAPTUR INTEN 16A	BRANCA	2017/2018	93YRHAMH7J013044	H4MG736Q006851	CONSERVADO	R\$ 32.000,00



LOTE	PLACA	UF	MARCA/MODELO	COR	ANO/MOD	CHASSI	MOTOR	AVALIAÇÃO	LANCE INICIAL
118	GTI5415	SP	FIAT/MAREA WEEKEND ELX	CINZA	2005/2005	9BD18573357067614	183A1000*3661385*	CONSERVADO	R\$ 1.100,00



LOTE	PLACA	UF	MARCA/MODELO	COR	ANO/MOD	CHASSI	MOTOR	AVALIAÇÃO	LANCE INICIAL
119	FNG7297	SP	FIAT/PALIO FIRE	BRANCA	2014/2015	9BD17122LF5993905	310A10112278841	CONSERVADO	R\$ 8.000,00



LOTE	PLACA	UF	MARCA/MODELO	COR	ANO/MOD	CHASSI	MOTOR	AVALIAÇÃO	LANCE INICIAL
120	MID0914	SC	FORD/KA FLEX	PRATA	2010/2010	9BFZK53AXAB198472	SMRBA198472	CONSERVADO	R\$ 1.800,00



ANEXO II SUCATAS

LOTE	PLACA	UF	MARCA/MODELO	COR	ANO/MOD	CHASSI	MOTOR	AVALIAÇÃO	LANCE INICIAL
121	AVQ0529	PR	HONDA/CG 125 FAN KS	PRETA	2011/2012	9C2JC4110CR446284	JC41E1C446284	SUCATA APROVEITÁVEL	R\$ 300,00



122	APF1521	PR	YAMAHA/YBR 125K	AZUL	2007/2008	9C6KE092080143883	E382E142215	SUCATA APROVEITÁVEL	R\$ 400,00
-----	---------	----	-----------------	------	-----------	-------------------	-------------	---------------------	------------



123	MDL3089	SC	YAMAHA/YBR 125K	ROXA	2003/2004	9C6KE04404003650	E338E036409	SUCATA APROVEITÁVEL	R\$ 400,00
-----	---------	----	-----------------	------	-----------	------------------	-------------	---------------------	------------



124	IFZ3456	PR	HONDA/CG 125	BRANCA	1986/1986	CG125BR1492713	CG125BRE1493005	SUCATA APROVEITÁVEL	R\$ 250,00
-----	---------	----	--------------	--------	-----------	----------------	-----------------	---------------------	------------



125	AOB7176	PR	HONDA/CBX 250 TWISTER	VERMELHA	2006/2006	9C2MC35006R037396	MC35E6037396	SUCATA APROVEITÁVEL	R\$ 300,00
-----	---------	----	--------------------------	----------	-----------	-------------------	--------------	---------------------	------------



126	FTA9340	SP	HONDA/PCX 150	VERMELHA	2014/2014	9C2KF1710ER115853	KF17E1E115853	SUCATA APROVEITÁVEL	R\$ 400,00
-----	---------	----	---------------	----------	-----------	-------------------	---------------	---------------------	------------



127	ANU5182	PR	SUNDOWN/WEB 100 EVO	PRETA	2006/2006	94J1XPBE66M002076	JBD6028698	SUCATA APROVEITÁVEL	R\$ 200,00
-----	---------	----	------------------------	-------	-----------	-------------------	------------	---------------------	------------



128	AGE0568	PR	HONDA/CG 125 TITAN KS	VERMELHA	2001/2002	9C2JC30102R019127	JC30E12019127	SUCATA APROVEITÁVEL	R\$ 300,00
-----	---------	----	--------------------------	----------	-----------	-------------------	---------------	---------------------	------------



129	HRQ2388	PR	HONDA/CG 125 TITAN	AZUL	1997/1998	9C2JC250WVR056744	JC25EW056744	SUCATA APROVEITÁVEL	R\$300,00
-----	---------	----	-----------------------	------	-----------	-------------------	--------------	---------------------	-----------



130	Sem Placa		HONDA BIZ MIX 125 ES	PRETA			JC48E2 B262339	SUCATA APROVEITAVEL	R\$300,00
-----	-----------	--	-------------------------	-------	--	--	----------------	---------------------	-----------



131	HTW3342	PR	HONDA/CG 125 TITAN	AZUL	1996/1996	9C21C250TTR075261	JC25E-T075261	SUCATA APROVEITÁVEL	R\$ 300,00
-----	---------	----	--------------------	------	-----------	-------------------	---------------	---------------------	------------

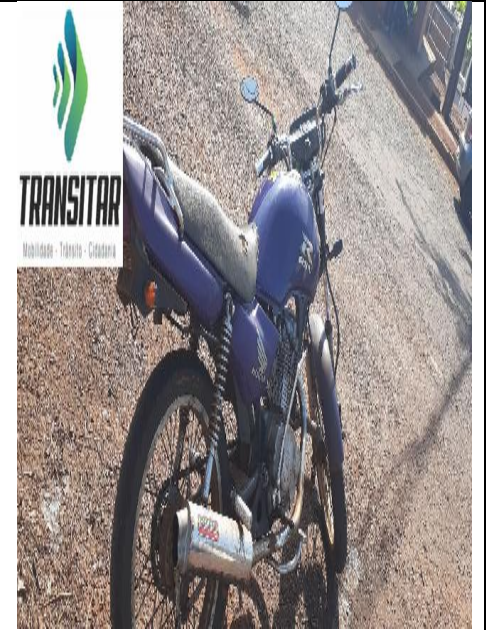

132	APE4460	PR	JTA/SUZUKI INTRUDER 125	VERDE	2007/2007	9CDNF41AJ7M040746	F401BR144772	SUCATA APROVEITÁVEL	R\$ 400,00
-----	---------	----	-------------------------	-------	-----------	-------------------	--------------	---------------------	------------



133	AAN7793	SC	HONDA/CG 125 TODAY	VERMELHA	1990/1990	9C2JC1801LR535167	2082380	SUCATA APROVEITÁVEL	R\$ 200,00
-----	---------	----	-----------------------	----------	-----------	-------------------	---------	---------------------	------------



134	AMW6716	PR	YAMAHA/YBR 125K	VERMELHA	2005/2005	9C6KE044050128000	E338E121307	SUCATA APROVEITÁVEL	R\$ 400,00
-----	---------	----	-----------------	----------	-----------	-------------------	-------------	---------------------	------------



135	MGJ8718	sc	HONDA/CG 125 FAN ES	VERMELHA	2010/2010	9C2JC4120AR124655	JC41E2A124655	SUCATA APROVEITÁVEL	R\$ 500,00
-----	---------	----	------------------------	----------	-----------	-------------------	---------------	---------------------	------------



136	MBU6455	PR	HONDA/CG 125 TITAN ES	AZUL	2003/2003	9C2JC30203R159477	JC30E23159477	SUCATA APROVEITÁVEL	R\$ 300,00
-----	---------	----	--------------------------	------	-----------	-------------------	---------------	---------------------	------------



137	AVG6566	PR	HONDA/CG 125 FAN ES	PRETA	2012/2012	9C2JC4120CR555456	JC41E2C555456	SUCATA APROVEITÁVEL	R\$ 300,00
-----	---------	----	------------------------	-------	-----------	-------------------	---------------	---------------------	------------



138	AYO2012	PR	I/CTM GREEN SPORT	PRETA	2008/2008	LE6PCKLLX81331439	162FMJ88303498	SUCATA APROVEITÁVEL	R\$ 200,00
-----	---------	----	-------------------	-------	-----------	-------------------	----------------	---------------------	------------

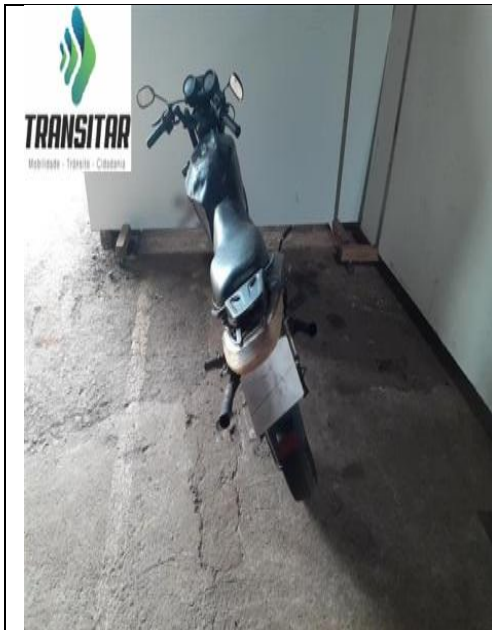

139	AFV5167	PR	VW/FUSCA 1300	AZUL	1976/1976	BJ40804	1-4-3-2 BJ121958	SUCATA APROVEITÁVEL	R\$ 300,00
-----	---------	----	---------------	------	-----------	---------	------------------	---------------------	------------



140	LWS3007	PR	FIAT/UNO 1.6 R	VERMELHA	1992/1992	9BD146000N3846420	7934577	SUCATA APROVEITÁVEL	R\$ 300,00
-----	---------	----	----------------	----------	-----------	-------------------	---------	---------------------	------------



141	CDQ1387	PR	VW/GOL CL	BRANCA	1991/1991	9BWZZ3ZMT068095	1176793	SUCATA APROVEITÁVEL	R\$ 300,00
-----	---------	----	-----------	--------	-----------	-----------------	---------	---------------------	------------



142	DER5593	PR	GM/CORSA WIND	PRATA	2001/2002	9BGSC19Z02B123586	NM0208165	SUCATA APROVEITÁVEL	R\$ 400,00
-----	---------	----	---------------	-------	-----------	-------------------	-----------	---------------------	------------



143	LCA3754	PR	GM/CORSA WIND	VERDE	1998/1999	9BGSC08ZXWC648835	BS0173759	SUCATA APROVEITÁVEL	R\$ 400,00
-----	---------	----	---------------	-------	-----------	-------------------	-----------	---------------------	------------

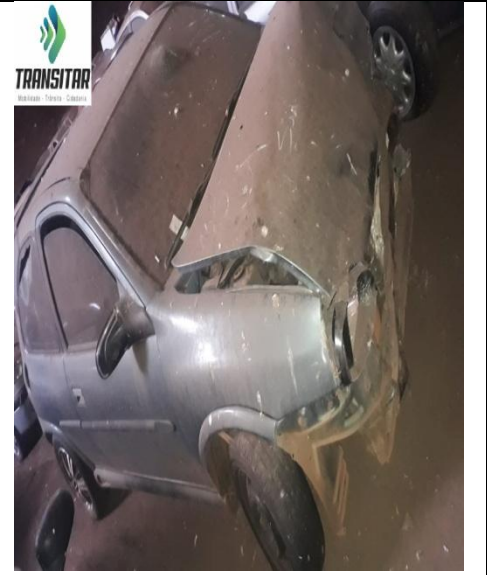

144	AJO4724	PR	FIAT/PALIO YOUNG	VERDE	2000/2001	9BD17834612246704	6154444	SUCATA APROVEITÁVEL	R\$ 500,00
-----	---------	----	------------------	-------	-----------	-------------------	---------	---------------------	------------



145	CLX7468	PR	FORD/FIESTA	LARANJA	1997/1997	9BFZZZFHAVB135764	SP0153102	SUCATA APROVEITÁVEL	R\$ 400,00
-----	---------	----	-------------	---------	-----------	-------------------	-----------	---------------------	------------



146	ABU8608	PR	GM/CHEVETTE SE	AZUL	1986/1987	9BGTE11UHGC103273	6JH040A51613	SUCATA APROVEITÁVEL	R\$ 350,00
-----	---------	----	----------------	------	-----------	-------------------	--------------	---------------------	------------



147	AJB9723	PR	FORD/KA GL	PRATA	1999/2000	9BFBSZGDAYB685087	C4CY685087	SUCATA APROVEITÁVEL	R\$ 600,00
-----	---------	----	------------	-------	-----------	-------------------	------------	---------------------	------------



148	CPX6912	PR	FORD/KA	PRATA	1997/1998	9BFZZZGDABV548683	SP0195728	SUCATA APROVEITÁVEL	R\$ 500,00
-----	---------	----	---------	-------	-----------	-------------------	-----------	---------------------	------------



149	LYP4528	PR	IMP/FORD ESCORT GUARUJA	VERMELHA	1992/1992	8AFZZZ54ZNJ024123	0914907	SUCATA APROVEITÁVEL	R\$ 400,00
-----	---------	----	----------------------------	----------	-----------	-------------------	---------	---------------------	------------



150	IGD1884	PR	FIAT/PALIO EDX	VERDE	1997/1997	9BD178226V0233718	178*30114998833	SUCATA APROVEITÁVEL	R\$ 500,00
-----	---------	----	----------------	-------	-----------	-------------------	-----------------	---------------------	------------



151	AHH3562	PR	FORD/FIESTA	PRATA	1997/1998	9BFZZZFHAVB156623	C4AV156623	SUCATA APROVEITÁVEL	R\$ 400,00
-----	---------	----	-------------	-------	-----------	-------------------	------------	---------------------	------------



152	AKS9286	PR	FIAT/UNO MILLE FIRE	AZUL	2002/2003	9BD15802534444573	178D90115615135	SUCATA APROVEITÁVEL	R\$ 400,00
-----	---------	----	---------------------	------	-----------	-------------------	-----------------	---------------------	------------



153	AFZ5581	PR	FORD/ESCORT 1.0 HOBBY	PRATA	1996/1996	9BFZZZ54TB825056	218825	SUCATA APROVEITÁVEL	R\$ 300,00
-----	---------	----	--------------------------	-------	-----------	------------------	--------	---------------------	------------



154	BIA7737	PR	IMP/VW GOLF GL	AZUL	1995/1995	WVWCG81H0SW386236	ACC002599	SUCATA APROVEITÁVEL	R\$ 300,00
-----	---------	----	----------------	------	-----------	-------------------	-----------	---------------------	------------



155	BZM8002	PR	GM/CORSA GL	AZUL	1995/1996	9BGSE68XTSC650265	B14NZ31041290	SUCATA APROVEITÁVEL	R\$ 400,00
-----	---------	----	-------------	------	-----------	-------------------	---------------	---------------------	------------



156	JEJ5217	PR	VW/GOL GL	BEGE	1988/1988	9BWZZ30ZJT080624	JVG426080	SUCATA APROVEITÁVEL	R\$ 300,00
-----	---------	----	-----------	------	-----------	------------------	-----------	---------------------	------------



157	KIB6099	PR	FIAT/PALIO ED	AZUL	1996/1996	9BD178016T0059892	4747829	SUCATA APROVEITÁVEL	R\$ 400,00
-----	---------	----	---------------	------	-----------	-------------------	---------	---------------------	------------



158	JME5027	PR	IMP/FORD ESCORT 1.8i GLX	PRETA	1996/1996	8AFZZZ54ATJ014031	U5054232	SUCATA APROVEITÁVEL	R\$ 400,00
-----	---------	----	-----------------------------	-------	-----------	-------------------	----------	---------------------	------------



159	AFX6485	PR	FORD/CORCEL II	BRANCA	1982/1982	LB4JAP47799	N/I	SUCATA APROVEITÁVEL	R\$500,00
-----	---------	----	----------------	--------	-----------	-------------	-----	---------------------	-----------



160	MXR4402	PR	I/VW GOLF	VERMELHA	1998/1999	VWVAC21J2WW188282	N/I	SUCATA APROVEITÁVEL	R\$ 500,00
-----	---------	----	-----------	----------	-----------	-------------------	-----	---------------------	------------



161	KFL7243	PR	VW/GOL ROLLING STONES	BRANCA	1995/1995	9BWZZ377ST018394	UNC016085	SUCATA APROVEITÁVEL	R\$ 400,00
-----	---------	----	-----------------------	--------	-----------	------------------	-----------	---------------------	------------



162	ARC0501	SC	VW/GOLF 2.0	AZUL	2001/2001	9BWCB41J514065187	APK016805	SUCATA APROVEITÁVEL	R\$ 500,00
-----	---------	----	-------------	------	-----------	-------------------	-----------	---------------------	------------



163	AIZ4094	PR	VW/GOL 16V	BRANCA	1999/2000	9BWZZZ373YT101730	AFR254674	SUCATA APROVEITÁVEL	R\$ 700,00
-----	---------	----	------------	--------	-----------	-------------------	-----------	---------------------	------------



164	HNK3977	PR	FIAT/PALIO FIRE ECONOMY	BRANCA	2010/2010	9BD17106LA5643133	310A10119546629	SUCATA APROVEITÁVEL	R\$ 300,00
-----	---------	----	-------------------------	--------	-----------	-------------------	-----------------	---------------------	------------



165	AJN4366	PR	GM/CORSA WIND	PRATA	2000/2001	9BGSC68Z01B112392	NM0087822	SUCATA APROVEITÁVEL	R\$ 400,00
-----	---------	----	---------------	-------	-----------	-------------------	-----------	---------------------	------------



166	AFS3488	PR	GM/MONZA SL/E	PRATA	1989/1989	9BGJK11YKKB036804	18YVH31054443	SUCATA APROVEITÁVEL	R\$ 500,00
-----	---------	----	---------------	-------	-----------	-------------------	---------------	---------------------	------------



167	IMN9450	SC	FIAT/UNO MILLE FIRE FLEX	PRATA	2005/2006	9BD15802764719498	146E10116481054	SUCATA APROVEITÁVEL	R\$ 600,00
-----	---------	----	--------------------------	-------	-----------	-------------------	-----------------	---------------------	------------



168	LAR4884	PR	GM/CORSA WIND	BRANCA	1995/1995	9BGSC08WSSC672681	B10NZ31084877	SUCATA APROVEITÁVEL	R\$ 300,00
-----	---------	----	---------------	--------	-----------	-------------------	---------------	---------------------	------------



169	LWT5322	PR	VW/PARATI CL	BRANCA	1995/1995	9BWZZ30ZSP010660	UNB084209	SUCATA APROVEITÁVEL	R\$ 400,00
-----	---------	----	--------------	--------	-----------	------------------	-----------	---------------------	------------



170	MCN8071	SC	I/PEUGEOT 206 SOLEIL	VERMELHA	2002/2003	8AD2A7LZ93W012331	10TR01Q0042618	SUCATA APROVEITÁVEL	R\$ 800,00
-----	---------	----	----------------------	----------	-----------	-------------------	----------------	---------------------	------------

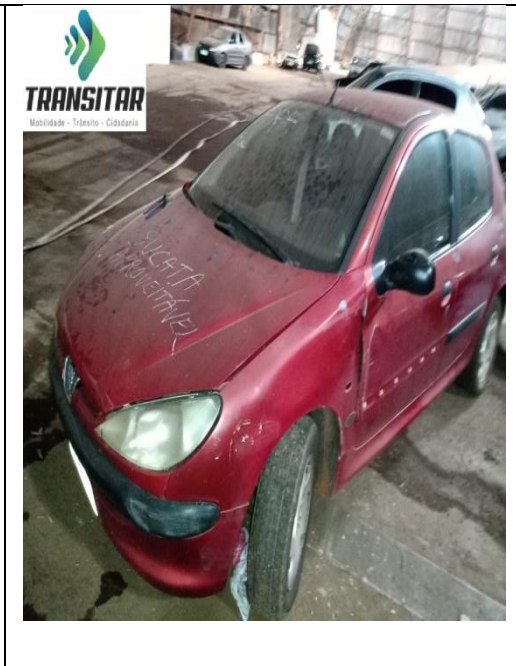
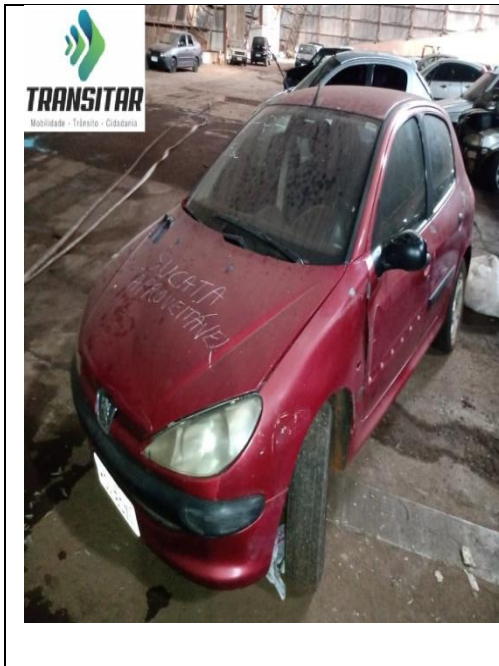

171	JNS0054	PR	VW/PARATI 16V	VERDE	1998/1999	9BWZZ374WT105617	AFR086350	SUCATA APROVEITÁVEL	R\$ 500,00
-----	---------	----	---------------	-------	-----------	------------------	-----------	---------------------	------------

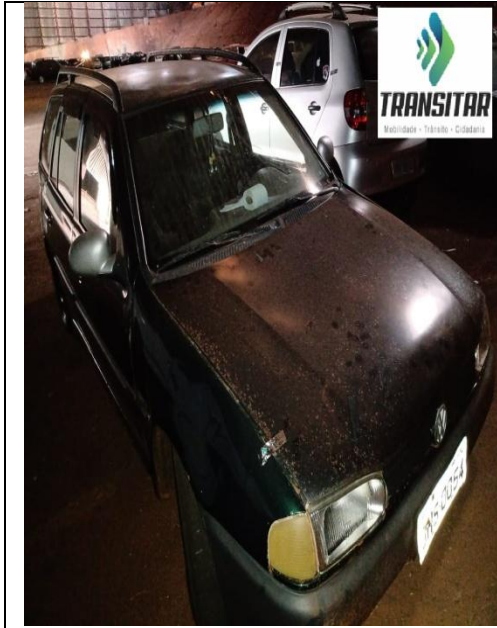

172	AFH7065	PR	VW/SANTANA GLS 2000	PRETA	1988/1989	9BWZZ32ZJP238074	BW045508	SUCATA APROVEITÁVEL	R\$ 500,00
-----	---------	----	---------------------	-------	-----------	------------------	----------	---------------------	------------



173	CAL3130	PR	GM/KADETT GL	AZUL	1995/1995	9BGKZ08RSSB419522	B20NZ31123132	SUCATA APROVEITÁVEL	R\$ 500,00
-----	---------	----	--------------	------	-----------	-------------------	---------------	---------------------	------------



174	JNK5398	PR	FIAT/PALIO EL	VERMELHA	1996/1997	9BD178237T0091718	78A3011 5114480	SUCATA APROVEITÁVEL	R\$ 400,00
-----	---------	----	---------------	----------	-----------	-------------------	-----------------	---------------------	------------

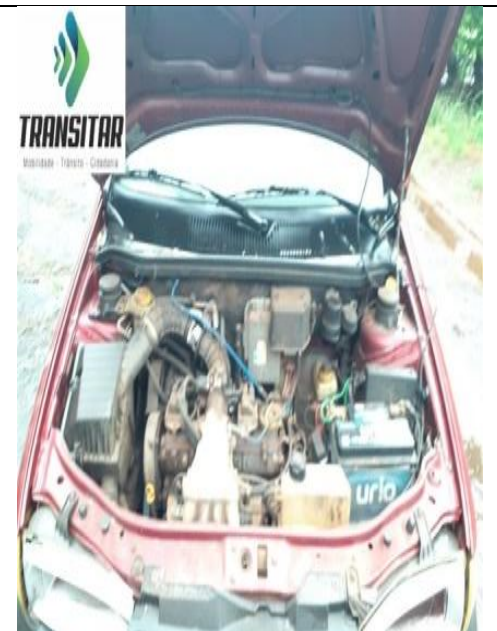
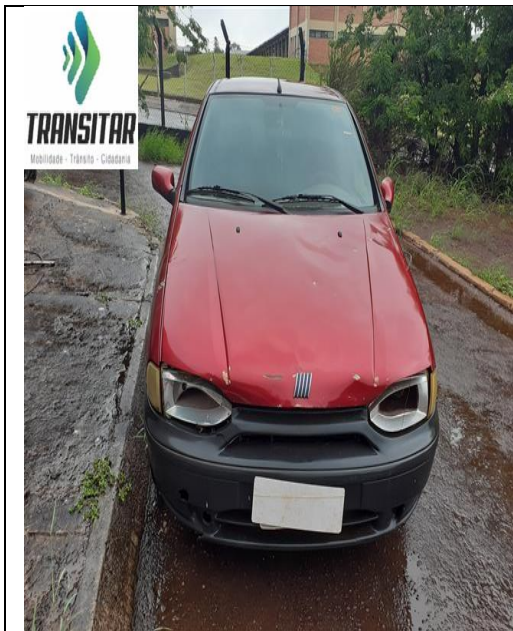

175	CKA4043	PR	FORD/KA CLX	CINZA	1997/1997	9BFZZZGDAVB004798	C4AW19S078	SUCATA APROVEITÁVEL	R\$ 500,00
-----	---------	----	-------------	-------	-----------	-------------------	------------	---------------------	------------



176	CDU4129	PR	GM/MONZA SL/E	VERMELHA	1991/1991	9BGJK69TMMB042314	20LVH31057121	SUCATA APROVEITÁVEL	R\$ 300,00
-----	---------	----	---------------	----------	-----------	-------------------	---------------	---------------------	------------

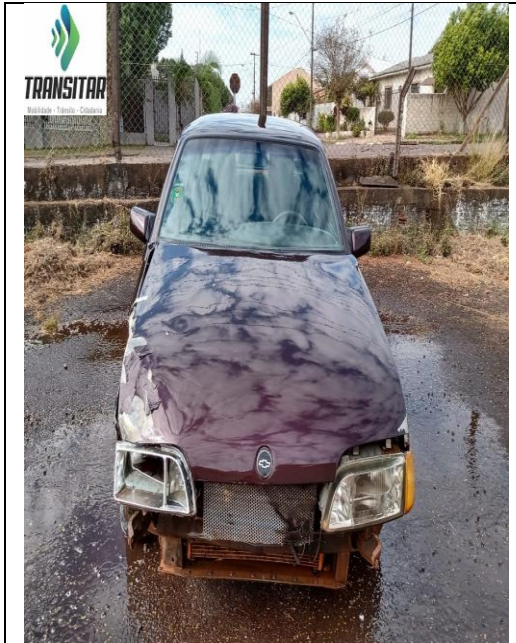

177	IGH1210	PR	IMP/VW POLO CLAS. 1.8 MI	CINZA	1997/1997	8AWZZZ6K2VA031731	USD703665	SUCATA APROVEITAVEL	R\$750,00
-----	---------	----	-----------------------------	-------	-----------	-------------------	-----------	---------------------	-----------



178	LYG0848	PR	IMP/VW POINTER 1.8I	PRETA	1996/1996	8AWZZZ557TJ030426	USC094345	SUCATA APROVEITÁVEL	R\$700,00
-----	---------	----	---------------------	-------	-----------	-------------------	-----------	---------------------	-----------

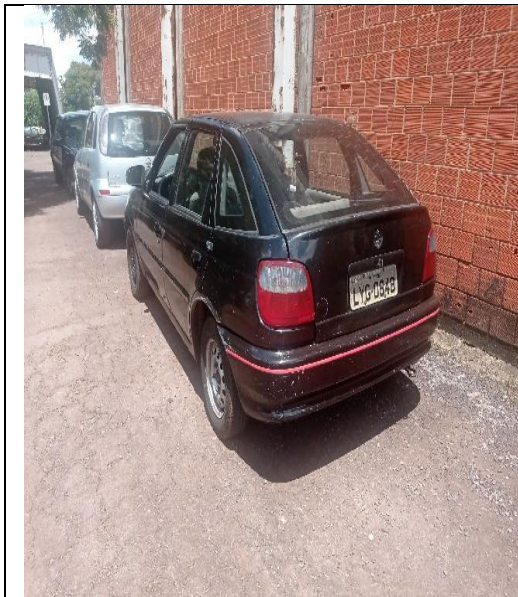

179	AKJ5393	PR	GM/CELTA 3 PORTAS	BRANCA	2002/2003	9BGRD08X03G108828	9E0004949	SUCATA APROVEITÁVEL	R\$ 700,00
-----	---------	----	-------------------	--------	-----------	-------------------	-----------	---------------------	------------



180	AJV3931	PR	FORD/KA GL	CINZA	2001/2001	9BFBSZGDA1B728561	C4C1728561	SUCATA APROVEITÁVEL	R\$ 800,00
-----	---------	----	------------	-------	-----------	-------------------	------------	---------------------	------------

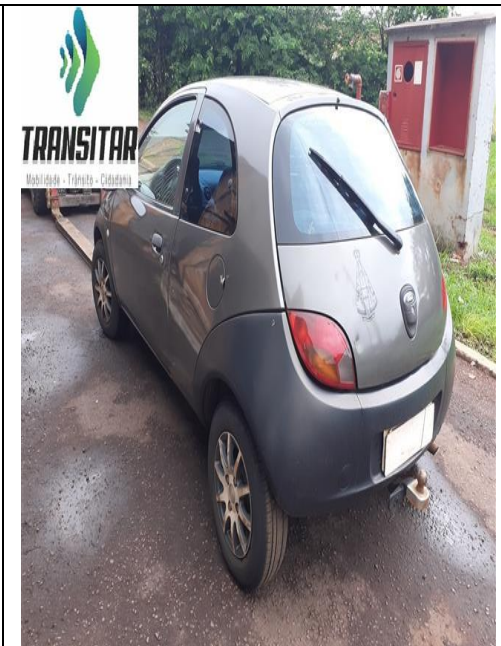

181	AFW4126	PR	GM/CORSA WIND	PRETA	1996/1996	9BGSC08WTTTC692506	N/I	SUCATA APROVEITÁVEL	R\$ 500,00
-----	---------	----	---------------	-------	-----------	--------------------	-----	---------------------	------------



182	ASV6886	PR	FIAT/PALIO FIRE ECONOMY	PRATA	2010/2011	9BD17164LB5665604	310A10119646374	SUCATA APROVEITAVEL	R\$600,00
-----	---------	----	-------------------------	-------	-----------	-------------------	-----------------	---------------------	-----------



183	AHU0707	PR	GM/KADETT SL EFI	CINZA	1993/1993	9BGKT08KPPC369694	B18YZ31053604	SUCATA APROVEITAE L	R\$400,00
-----	---------	----	------------------	-------	-----------	-------------------	---------------	---------------------	-----------

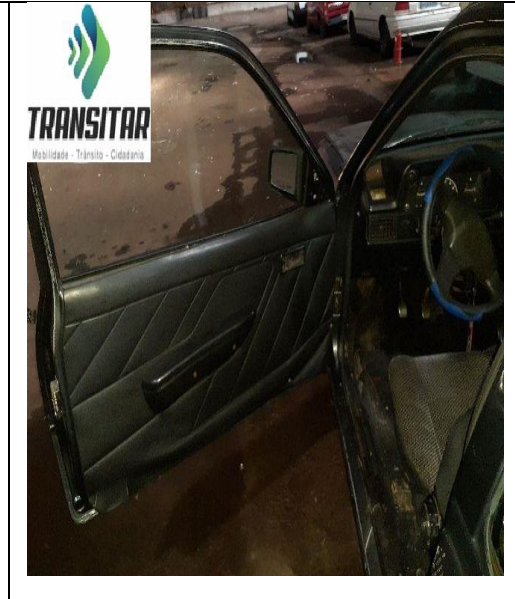

184	AJM7345	PR	HONDA/C100 BIZ	VERMELHA	2000/2000	9C2HA0700YR044101	N/I	SUCATA APROVEITÁVEL COM MOTOR INSERVIVEL	R\$ 300,00
-----	---------	----	----------------	----------	-----------	-------------------	-----	--	------------



185	GRU3777	PR	HONDA/CG 125	VERMELHA	1986/1986	CG125BR1514933	N/I	SUCATA APROVEITÁVEL COM MOTOR INSERVIVEL	R\$ 200,00
-----	---------	----	--------------	----------	-----------	----------------	-----	--	------------



186	MBI9518	PR	HONDA/CG 125 TITAN	VERDE	1999/2000	9C2JC2500YR066560	JC25E-Y066560	SUCATA APROVEITÁVEL COM MOTOR INSERVIVEL	R\$ 200,00
-----	---------	----	--------------------	-------	-----------	-------------------	---------------	--	------------



187	AHX8180	PR	HONDA/CG 125 CARGO	VERMELHA	1998/1998	9C2JA010WWR006762	JC18E-W006762	SUCATA APROVEITÁVEL COM MOTOR INSERVIVEL	R\$ 300,00
-----	---------	----	-----------------------	----------	-----------	-------------------	---------------	---	------------



188	ALB7237	PR	HONDA/C100 BIZ ES	PRETA	2002/2002	9C2HA07102R040062	HA07E12040062	SUCATA APROVEITÁVEL COM MOTOR INSERVIVEL	R\$ 200,00
-----	---------	----	-------------------	-------	-----------	-------------------	---------------	---	------------



189	APA3657	PR	HONDA/CG 125 FAN	PRETA	2007/2007	9C21C30707R220801	JC30E77220801	SUCATA APROVEITÁVEL COM MOTOR INSERVIVEL	R\$ 400,00
-----	---------	----	------------------	-------	-----------	-------------------	---------------	--	------------



190	AIZ5155	PR	HONDA/CG 125 TITAN	AZUL	1999/2000	9C21C2500YR049542	JC25E-Y049542	SUCATA APROVEITÁVEL COM MOTOR INSERVIVEL	R\$ 200,00
-----	---------	----	--------------------	------	-----------	-------------------	---------------	--	------------

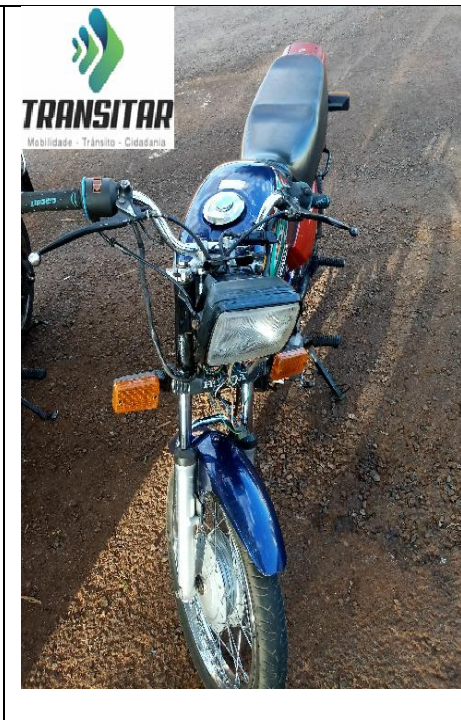

191	ABY9573	PR	HONDA/CG 125 TITAN KS	VERMELHA	2001/2002	9C2JC30102R009416	JC30E12009416	SUCATA APROVEITÁVEL COM MOTOR INSERVIVEL	R\$ 300,00
-----	---------	----	--------------------------	----------	-----------	-------------------	---------------	---	------------



192	LXS5078	PR	HONDA/ML 125	VERMELHA	1986/1987	CG125BR2170505	JC4161 D105247	SUCATA APROVEITÁVEL COM MOTOR INSERVIVEL	R\$ 200,00
-----	---------	----	--------------	----------	-----------	----------------	----------------	---	------------



193	ABQ3715	PR	HONDA/CG 125 TODAY	PRETA	1990/1990	9C2JC1801LR558337	JC25 E-W101352	SUCATA APROVEITÁVEL COM MOTOR INSERVÍVEL	R\$ 300,00
-----	---------	----	-----------------------	-------	-----------	-------------------	----------------	---	------------



194	AAC6695	PR	HONDA/CG 125 TODAY	VERMELHA	1990/1990	9C2JC1801LR521787	JC18E2069005	SUCATA APROVEITÁVEL COM MOTOR INSERVÍVEL	R\$ 200,00
-----	---------	----	-----------------------	----------	-----------	-------------------	--------------	---	------------



195	IFA5298	RS	HONDA/CG 125	VERMELHA	1986/1986	CG125BR1487855	JC18E207059	SUCATA APROVEITÁVEL COM MOTOR INSERVIVEL	R\$ 200,00
-----	---------	----	--------------	----------	-----------	----------------	-------------	--	------------



196	ADP2435	PR	HONDA/CG 125	VERMELHA	1983/1984	CG125BR1366918	CG125BR1366983	SUCATA APROVEITÁVEL COM MOTOR INSERVIVEL	R\$ 200,00
-----	---------	----	--------------	----------	-----------	----------------	----------------	--	------------



197	ADM6165	PR	HONDA/CG 125	VERMELHA	1986/1987	9C2JC1801HR200081	KCOELS107987	SUCATA APROVEITÁVEL COM MOTOR INSERVIVEL	R\$ 300,00
-----	---------	----	--------------	----------	-----------	-------------------	--------------	--	------------



198	AND2805	PR	HONDA/CG 125 FAN	VERMELHA	2005/2005	9C2JC30705R080014	JC30E75080014	SUCATA APROVEITÁVEL COM MOTOR INSERVIVEL	R\$ 400,00
-----	---------	----	------------------	----------	-----------	-------------------	---------------	--	------------

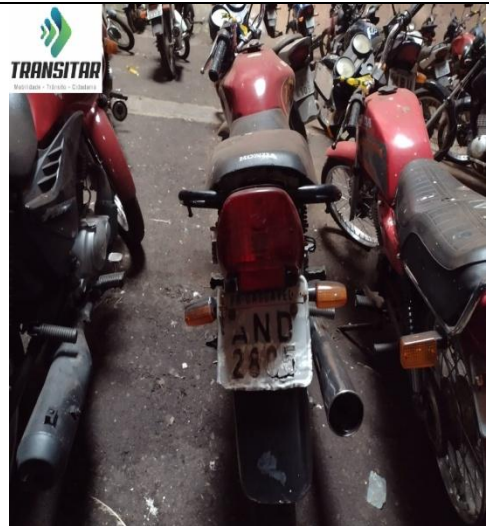

199	AAU3730	PR	HONDA/CG 125	VERMELHA	1988/1988	9C2JC1801JR152082	JC25E5532907	SUCATA APROVEITÁVEL COM MOTOR INSERVIVEL	R\$ 300,00
-----	---------	----	--------------	----------	-----------	-------------------	--------------	--	------------



200	IDP0910	PR	HONDA/CG 125 TITAN	VERMELHA	1995/1995	9C2JC2501SR566414	JC25ESS66414	SUCATA APROVEITÁVEL COM MOTOR INSERVIVEL	R\$ 300,00
-----	---------	----	--------------------	----------	-----------	-------------------	--------------	--	------------



201	APV7963	PR	HONDA/CG 150 TITAN KS	PRETA	2008/2008	9C2KC08108R156683	KC08E18156683	SUCATA APROVEITÁVEL COM MOTOR INSERVIVEL	R\$ 300,00
-----	---------	----	--------------------------	-------	-----------	-------------------	---------------	---	------------



202	AMP5916	PR	HONDA/CBX 250 TWISTER	PRETA	2005/2005	9C2MC35005R022580	MC35E5022580	SUCATA APROVEITÁVEL COM MOTOR INSERVIVEL	R\$ 300,00
-----	---------	----	--------------------------	-------	-----------	-------------------	--------------	---	------------



203	AQV4241	PR	HONDA/CG 150 TITAN KS	CINZA	2008/2008	9C2KC08108R338658	KC08E18338658	SUCATA APROVEITÁVEL COM MOTOR INSERVIVEL	R\$ 300,00
-----	---------	----	--------------------------	-------	-----------	-------------------	---------------	---	------------



204	ARA4986	PR	JTA/SUZUKI EN125 YES	AZUL	2008/2008	9CDNF41LJ8M255525	F466BR312771	SUCATA APROVEITÁVEL COM MOTOR INSERVIVEL	R\$ 300,00
-----	---------	----	----------------------	------	-----------	-------------------	--------------	---	------------



205	AQI0996	PR	HONDA/CBX 250 TWISTER	AMARELA	2008/2008	9C2MC35008R081078	MC35E8081078	SUCATA APROVEITÁVEL COM MOTOR INSERVIVEL	R\$ 500,00
-----	---------	----	--------------------------	---------	-----------	-------------------	--------------	---	------------

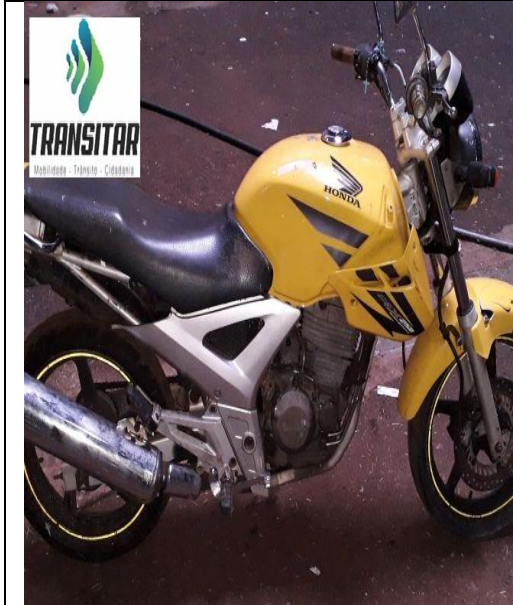

206	IFY3734	PR	FIAT/PALIO EDX	AZUL	1997/1997	9BD178226V0171217	146A7011 587009	SUCATA APROVEITÁVEL COM MOTOR INSERVIVEL	R\$ 400,00
-----	---------	----	----------------	------	-----------	-------------------	-----------------	---	------------



207	JTN8855	PR	VW/QUANTUM CL	VERDE	1990/1991	9BWZZ33ZLP029047	N/I	SUCATA APROVEITÁVEL COM MOTOR INSERVIVEL	R\$400,00
-----	---------	----	---------------	-------	-----------	------------------	-----	--	-----------

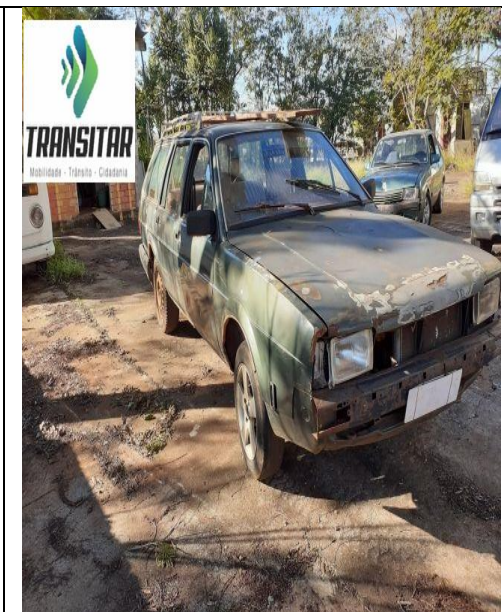
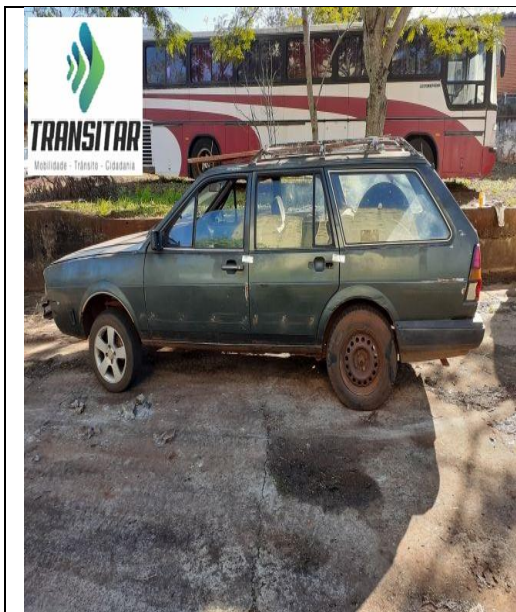

208	AHY2811	PR	FIAT/MAREA ELX	VERDE	1998/1999	9BD185235W7001361	0994448	SUCATA APROVEITÁVEL COM MOTOR INSERVIVEL	R\$ 600,00
-----	---------	----	----------------	-------	-----------	-------------------	---------	---	------------

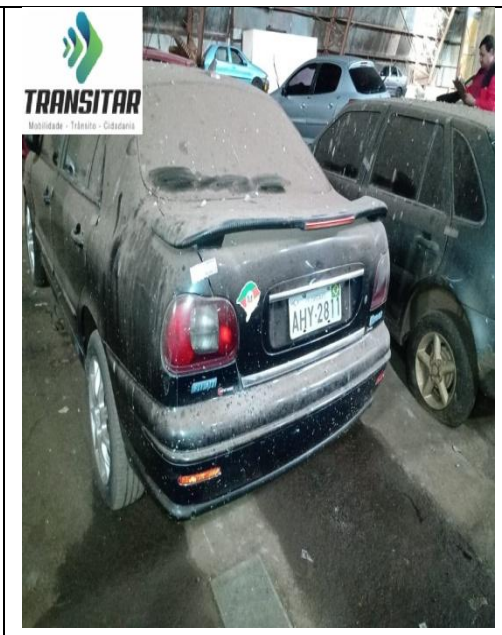
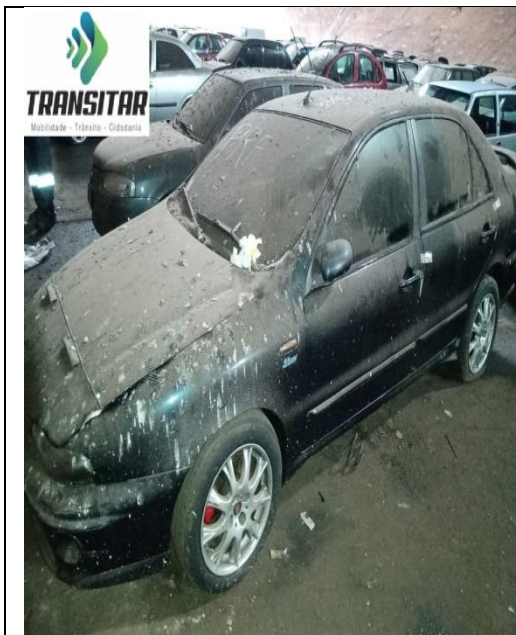

209	AWY2934	PR	FIAT/UNO MILLE ECONOMY	BRANCA	2013/2013	9BD15802AD6840533	146E10111528749	SUCATA APROVEITÁVEL COM MOTOR INSERVIVEL	R\$ 500,00
-----	---------	----	------------------------	--------	-----------	-------------------	-----------------	--	------------



210	MBF9499	PR	VW/GOL MI	BRANCA	1998/1999	9BWZZ377XP016416	AFZ371250	SUCATA APROVEITÁVEL COM MOTOR INSERVIVEL	R\$ 400,00
-----	---------	----	-----------	--------	-----------	------------------	-----------	--	------------

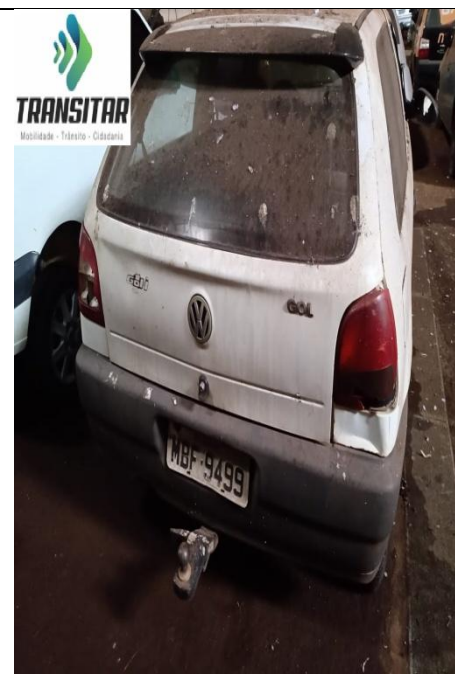
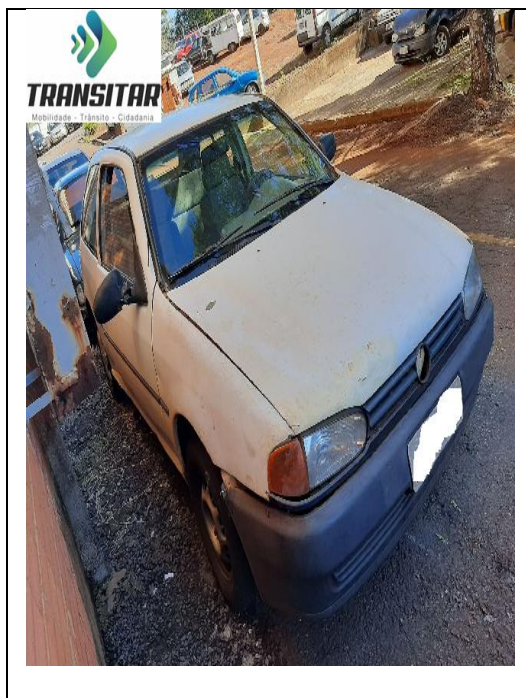

211	HRI0024	PR	I/VW GOLF GLX	VERDE	1995/1995	3VW1931HLSM311019	ADC026712	SUCATA APROVEITÁVEL COM MOTOR INSERVIVEL	R\$ 400,00
-----	---------	----	---------------	-------	-----------	-------------------	-----------	--	------------



212	EJS6620	SP	FIAT/FIORINO FLEX	BRANCA	2009/2010	9BD255049A8866823	178E9011*9033483*	SUCATA APROVEITÁVEL COM MOTOR INSERVIVEL	R\$500,00
-----	---------	----	-------------------	--------	-----------	-------------------	-------------------	--	-----------



213	LZW1139	PR	FORD/FIESTA	VERMELHA	1997/1998	9BFZZZFHAVB184501	C4AV184501	SUCATA APROVEITÁVEL COM MOTOR INSERVIVEL	R\$ 400,00
-----	---------	----	-------------	----------	-----------	-------------------	------------	--	------------



214	AFZ5563	PR	FORD/ESCORT 1.0 HOBBY	PRATA	1995/1995	9BFZZZ54ZSB775006	131311	SUCATA APROVEITÁVEL COM MOTOR INSERVIVEL	R\$400,00
-----	---------	----	-----------------------	-------	-----------	-------------------	--------	--	-----------



215	KOJ5746	PR	I/PEUGEOT 206 SOLEIL	BRANCA	2000/2000	8AD2ANFZ9Y5359414	10FX1T0619682	SUCATA APROVEITÁVEL COM MOTOR INSERVIVEL	R\$ 600,00
-----	---------	----	----------------------	--------	-----------	-------------------	---------------	---	------------

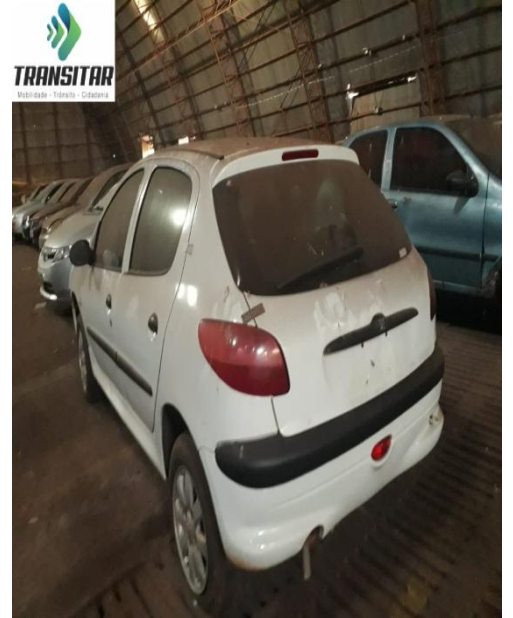
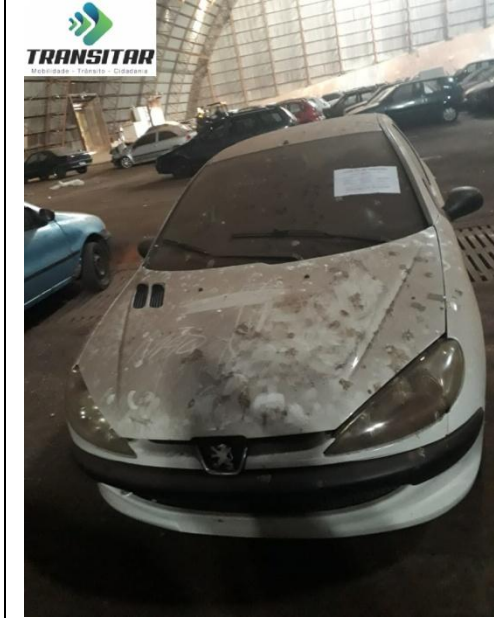

L

216	ILD0243	PR	FIAT/UNO MILLE FIRE	BRANCA	2003/2003	9BD15802534467648	178D90115693686	SUCATA APROVEITÁVEL COM MOTOR INSERVIVEL	R\$ 400,00
-----	---------	----	---------------------	--------	-----------	-------------------	-----------------	--	------------



217	AFN8568	PR	FORD/ESCORT L	VERMELHA	1993/1993	9BFZZZ54ZPB375553	N/I	SUCATA APROVEITÁVEL COM MOTOR INSERVIVEL	R\$ 600,00
-----	---------	----	---------------	----------	-----------	-------------------	-----	--	------------

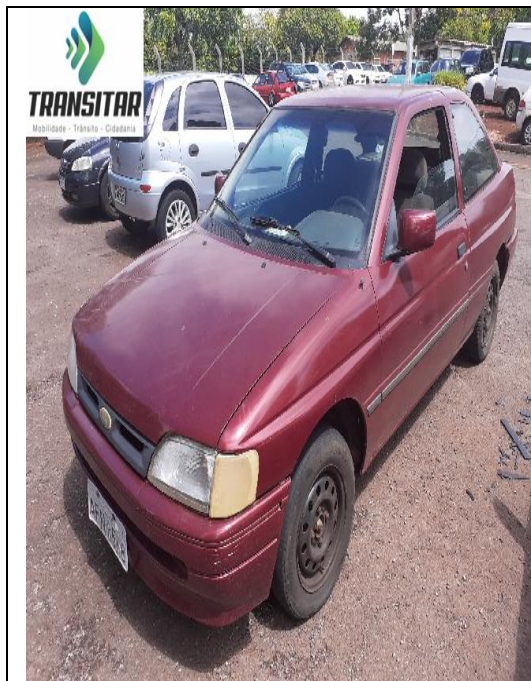

218	AJL8760	PR	GM/CORSA SUPER	BRANCA	1997/1997	9BGSD08ZVVC762900	BS0005229	SUCATA APROVEITÁVEL COM MOTOR INSERVIVEL	R\$ 500,00
-----	---------	----	----------------	--------	-----------	-------------------	-----------	--	------------



219	BTE8853	PR	FORD/ESCORT 1.8 GL	VERMELHA	1993/1993	9BFZZZ54ZPB303442	N/I	SUCATA APROVEITÁVEL COM MOTOR INSERVIVEL	R\$ 300,00
-----	---------	----	--------------------	----------	-----------	-------------------	-----	--	------------



220	LXX1725	PR	VW GOL I	BRANCA	1996/1996	9BWZZ377TT090256	263851	SUCATA APROVEITÁVEL COM MOTOR INSERVIVEL	R\$ 400,00
-----	---------	----	----------	--------	-----------	------------------	--------	--	------------



221	LXQ7070	PR	GM/CORSA WIND	PRETA	1994/1995	9BGSC08WSRC626605	B10NZ31047479	SUCATA APROVEITÁVEL COM MOTOR INSERVIVEL	R\$ 400,00
-----	---------	----	---------------	-------	-----------	-------------------	---------------	--	------------



222	ABW9178	PR	VW/GOL SPECIAL	BRANCA	2001/2002	9BWCA05Y32T068597	N/I	SUCATA APROVEITÁVEL COM MOTOR INSERVIVEL	R\$ 400,00
-----	---------	----	----------------	--------	-----------	-------------------	-----	--	------------

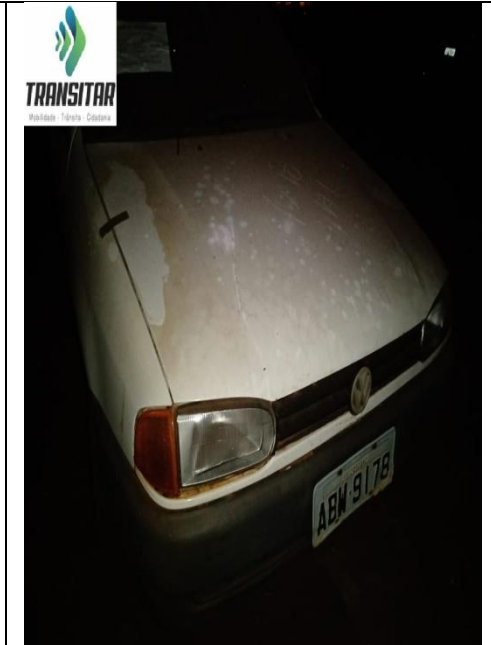

223	LWY3385	PR	FIAT/UNO ELECTRONIC	AZUL	1995/1995	9BD146000S5437183	N/I	SUCATA APROVEITÁVEL COM MOTOR INSERVIVEL	R\$ 500,00
-----	---------	----	---------------------	------	-----------	-------------------	-----	--	------------



224	DDV6192	PR	FIAT/PALIO EX	CINZA	2001/2001	9BD17101212056544	N/I	SUCATA APROVEITÁVEL COM MOTOR INSERVIVEL	R\$ 400,00
-----	---------	----	---------------	-------	-----------	-------------------	-----	--	------------

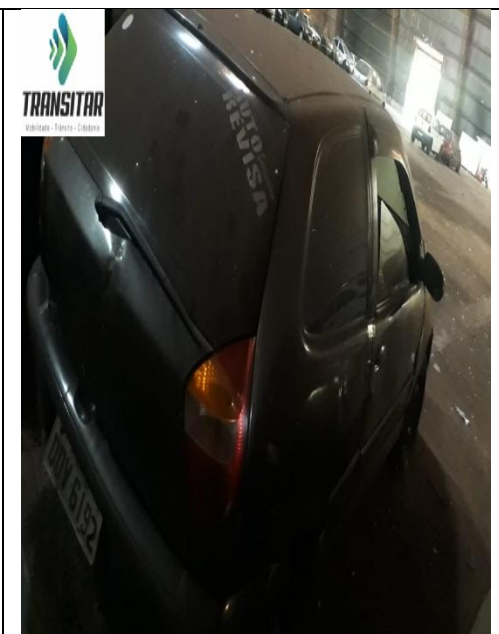

225	AHM1232	PR	FIAT/PALIO ED	VERMELHA	1997/1997	9BD178016V0413920	78*3015228502	SUCATA APROVEITÁVEL COM MOTOR INSERVIVEL	R\$ 500,00
-----	---------	----	---------------	----------	-----------	-------------------	---------------	--	------------

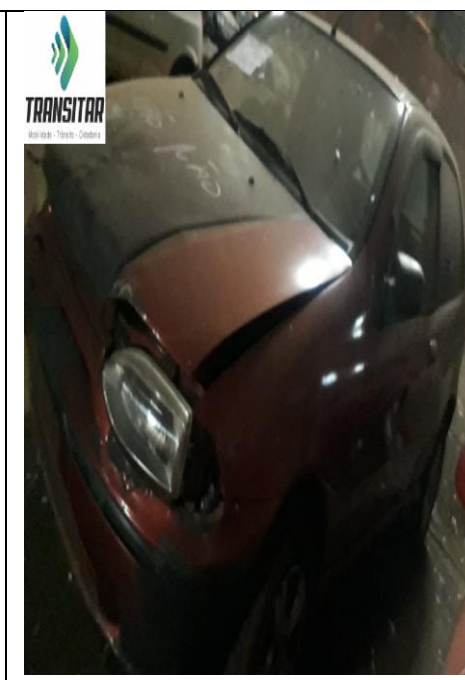

226	CGO0841	PR	FORD/ESCORT L	CINZA	1987/1988	9BFBXXLBAHBP01192	N/I	SUCATA APROVEITÁVEL COM MOTOR INSERVIVEL	R\$ 300,00
-----	---------	----	---------------	-------	-----------	-------------------	-----	--	------------



227	AJN2757	PR	FIAT/PALIO YOUNG	AZUL	2000/2001	9BD17834612229179	176A30612050	SUCATA APROVEITÁVEL COM MOTOR INSERVIVEL	R\$ 400,00
-----	---------	----	------------------	------	-----------	-------------------	--------------	--	------------



228	KIW1957	PR	FORD/KA GL	AZUL	2000/2000	9BFBSZGDAYB698024	C4CY698024	SUCATA APROVEITÁVEL COM MOTOR INSERVIVEL	R\$ 700,00
-----	---------	----	------------	------	-----------	-------------------	------------	--	------------



229	LXD2312	PR	VW/VOYAGE S	MARROM	1983/1983	9BWZZZ30ZDPO45775	UP280-001	SUCATA APROVEITÁVEL COM MOTOR INSERVIVEL	R\$ 400,00
-----	---------	----	-------------	--------	-----------	-------------------	-----------	--	------------



230	CLF1480	PR	FORD/FIESTA	BRANCA	1997/1998	9BFZZZFHAVB174502	N/I	SUCATA APROVEITÁVEL COM MOTOR INSERVIVEL	R\$ 300,00
-----	---------	----	-------------	--------	-----------	-------------------	-----	--	------------



231	ABB2845	PR	GM/MONZA SL/E	VERDE	1991/1991	9BGJK11ZMMB004035	18YVH31083253	SUCATA APROVEITÁVEL COM MOTOR INSERVIVEL	R\$ 400,00
-----	---------	----	---------------	-------	-----------	-------------------	---------------	--	------------



232	AMC6824	PR	FIAT/PALIO FIRE	BRANCA	2004/2005	9BD17103752480761	N/I	SUCATA APROVEITÁVEL COM MOTOR INSERVIVEL	R\$ 500,00
-----	---------	----	-----------------	--------	-----------	-------------------	-----	--	------------



233	JKQ1337	PR	FORD/ESCORT 1.0 HOBBY	BRANCA	1995/1996	9BFZZ54ZSB795884	160941	SUCATA APROVEITÁVEL COM MOTOR INSERVIVEL	R\$ 500,00
-----	---------	----	-----------------------	--------	-----------	------------------	--------	--	------------



234	MNP5058	PR	GM/CORSA GL W	VERDE	1997/1997	9BGSE35NVVC774417	JD0017490	SUCATA APROVEITÁVEL COM MOTOR INSERVIVEL	R\$ 400,00
-----	---------	----	---------------	-------	-----------	-------------------	-----------	--	------------

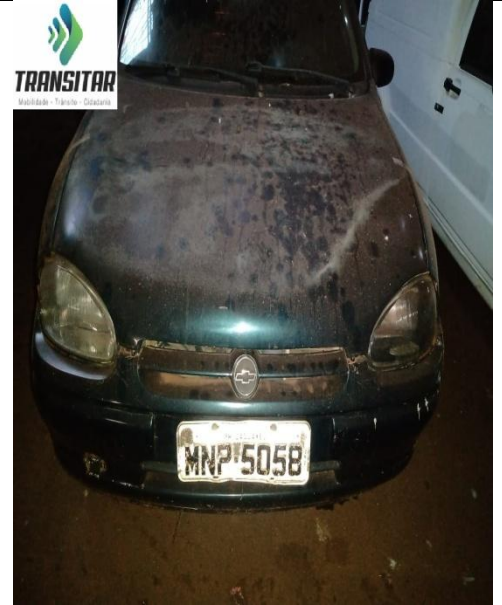

235	IIS8097	PR	GM/CORSA WIND	VERMELHA	1999/1999	9BGSC08Z0XC704280	AJ0024350	SUCATA APROVEITÁVEL COM MOTOR INSERVIVEL	R\$ 400,00
-----	---------	----	---------------	----------	-----------	-------------------	-----------	--	------------



236	BRD1991	PR	I/PEUGEOT 405 GL	AZUL	1994/1995	VF34BBFZ2RS386978	N/I	SUCATA APROVEITÁVEL COM MOTOR INSERVIVEL	R\$ 900,00
-----	---------	----	------------------	------	-----------	-------------------	-----	--	------------



237	CDB4809	PR	IMP/RENAULT 19 RT	CINZA	1995/1995	VF1L538ZZSD021189	N/I	SUCATA APROVEITÁVEL COM MOTOR INSERVIVEL	R\$ 400,00
-----	---------	----	-------------------	-------	-----------	-------------------	-----	--	------------

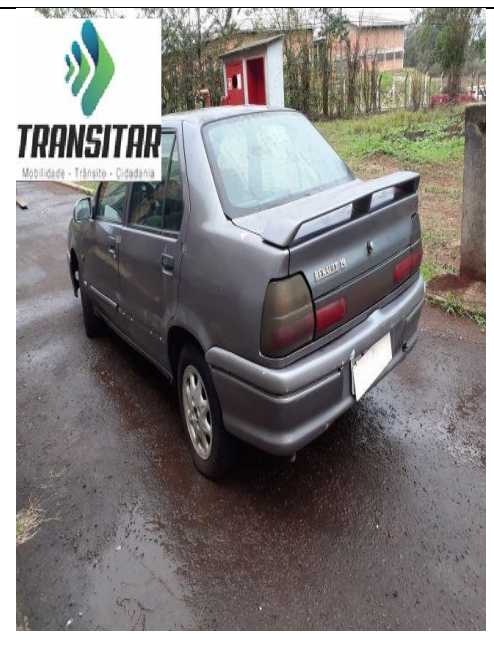

238	CRO6601	PR	GM/ASTRA GLS	PRATA	1999/1999	9BGTB08B0XB340235	N/I	SUCATA APROVEITÁVEL COM MOTOR INSERVIVEL	R\$ 600,00
-----	---------	----	--------------	-------	-----------	-------------------	-----	---	------------



239	KIG0169	PR	FIAT/PALIO EDX	AZUL	1997/1997	9BD178226V0294920	N/I	SUCATA APROVEITÁVEL COM MOTOR INSERVIVEL	R\$ 500,00
-----	---------	----	----------------	------	-----------	-------------------	-----	---	------------



240	MAW9390	SC	VW/GOL I	PRATA	1996/1997	9BWZZZ377TT217030	N/I	SUCATA APROVEITÁVEL COM MOTOR INSERVIVEL	R\$ 400,00
-----	---------	----	----------	-------	-----------	-------------------	-----	---	------------



241	AHX5628	PR	FORD/KA	PRATA	1998/1998	9BFZZZGDAWB588159	N/I	SUCATA APROVEITÁVEL COM MOTOR INSERVIVEL	R\$ 300,00
-----	---------	----	---------	-------	-----------	-------------------	-----	---	------------

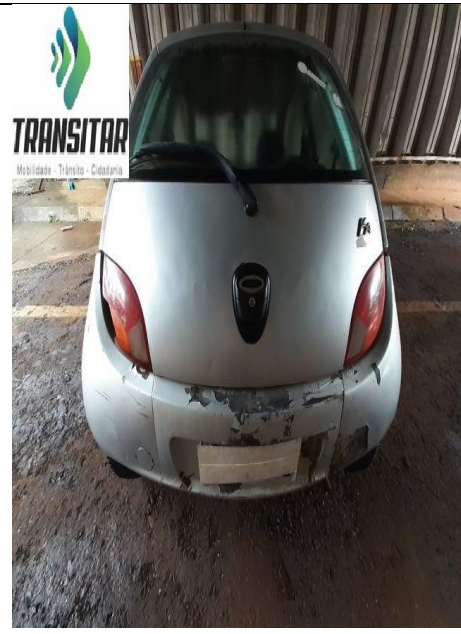

242	ADD5000	PR	FORD/ESCORT XR3	VERMELHA	1988/1988	9BFBXXLBAJBS29192	N/I	SUCATA APROVEITÁVEL COM MOTOR INSERVIVEL	R\$ 400,00
-----	---------	----	-----------------	----------	-----------	-------------------	-----	---	------------

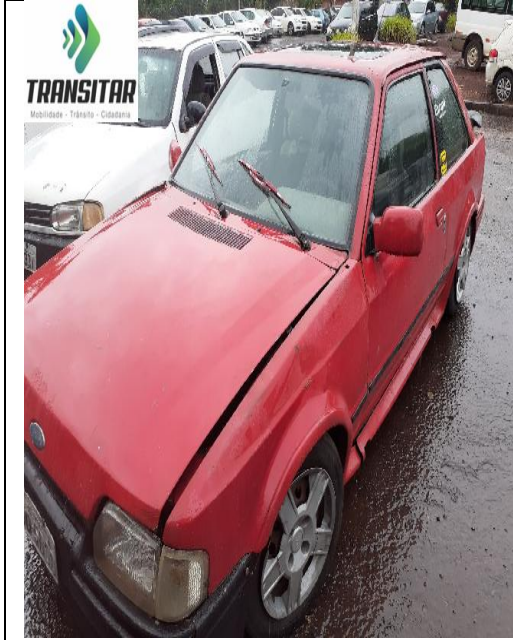

243	MAL5663	PR	MAL5663	VERMELHA	1998/1999	9BFZZZGDAWB622895	N/I	SUCATA APROVEITÁVEL COM MOTOR INSERVIVEL	R\$ 600,00
-----	---------	----	---------	----------	-----------	-------------------	-----	---	------------



ANEXO III

LOTE	ITEM	DESCRIÇÃO	CLASSIFICAÇÃO
1	1	FORD / KA	SUCATA FERROSA
1	2	VW / KOMBI FURGAO	SUCATA FERROSA
1	3	FORD / PAMPA GL	SUCATA FERROSA
1	4	FORD / ESCORT 1.8 GL	SUCATA FERROSA
1	5	FORD / PAMPA L	SUCATA FERROSA
1	6	FORD / KA	SUCATA FERROSA
1	7	FIAT / UNO MILLE EX	SUCATA FERROSA
1	8	FORD / ESCORT 1.6I GL	SUCATA FERROSA
1	9	FIAT / UNO MILLE ECONOMY	SUCATA FERROSA
1	10	SUZUKI/SWIFT PY	SUCATA FERROSA
1	11	SUCATA NÃO IDENTIFICADA (MOTO ARTESANAL)	SUCATA FERROSA
1	12	VW / KOMBI	SUCATA FERROSA
1	13	FORD / FIESTA	SUCATA FERROSA
1	14	FORD / FIESTA CLX 16V	SUCATA FERROSA
1	15	SR / NOMA SR2E18RT2 CG	SUCATA FERROSA
1	16	FIAT / TEMPRA SW SLX	SUCATA FERROSA
1	17	GM / CHEVETTE	SUCATA FERROSA
1	18	FIAT / UNO MILLE FIRE	SUCATA FERROSA
1	19	SUCATA NÃO IDENTIFICADA (MOTO ARTESANAL)	SUCATA FERROSA
1	20	FIAT / UNO S	SUCATA FERROSA
1	21	FORD / ESCORT GL 1.6 H	SUCATA FERROSA
1	22	SUCATA NÃO IDENTIFICADA (MOTO ARTESANAL)	SUCATA FERROSA
1	23	FORD / FIESTA CLX 16V	SUCATA FERROSA
1	24	SUCATA NÃO IDENTIFICADA (MOTO ARTESANAL)	SUCATA FERROSA
1	25	HONDA / C100 BIZ ES	SUCATA FERROSA
1	26	FORD / KA	SUCATA FERROSA
1	27	SUCATA NÃO IDENTIFICADA (MOTO ARTESANAL)	SUCATA FERROSA
1	28	SUCATA NÃO IDENTIFICADA (MOTO ARTESANAL)	SUCATA FERROSA
1	29	SUCATA NÃO IDENTIFICADA (MOTO ARTESANAL)	SUCATA FERROSA
1	30	SUCATA NÃO IDENTIFICADA (MOTO ARTESANAL)	SUCATA FERROSA
1	31	SUCATA NÃO IDENTIFICADA (MOTO ARTESANAL)	SUCATA FERROSA
1	32	GM / ASTRA GLS	SUCATA FERROSA
1	33	GM / KADETT GL	SUCATA FERROSA
1	34	SUCATA NÃO IDENTIFICADA (MOTO ARTESANAL)	SUCATA FERROSA
1	35	SUCATA NÃO IDENTIFICADA (MOTO ARTESANAL)	SUCATA FERROSA
1	36	FORD / COURIER 1.6 L	SUCATA FERROSA
1	37	FIAT / PALIO EL	SUCATA FERROSA
1	38	FIAT / UNO MILLE EX	SUCATA FERROSA
1	39	FORD / FIESTA	SUCATA FERROSA
1	40	VW/GOL	SUCATA FERROSA
1	41	FORD / FIESTA CLX 16V	SUCATA FERROSA
1	42	FORD / FIESTA	SUCATA FERROSA
1	43	GM / CHEVETTE SL	SUCATA FERROSA
1	44	FORD / KA	SUCATA FERROSA
1	45	SUCATA NÃO IDENTIFICADA (MOTO ARTESANAL)	SUCATA FERROSA
1	46	FIAT / UNO ELECTRONIC	SUCATA FERROSA
1	47	SUCATA NÃO IDENTIFICADA (MOTO ARTESANAL)	SUCATA FERROSA

1	48	FORD / KA	SUCATA FERROSA
1	49	FORD / KA	SUCATA FERROSA
1	50	FIAT / UNO MILLE FIRE	SUCATA FERROSA
1	51	FIAT / PALIO EDX	SUCATA FERROSA
1	52	JOG	SUCATA FERROSA
1	53	KIA PY	
1	54	YAMAHA/JOG TEEN	SUCATA FERROSA
1	55	I/KENTON GL 200 CARGO	SUCATA FERROSA
1	56	YAMAHA/CRYPTON T105E	SUCATA FERROSA
1	57	YAMAHA ROYAL STAR	SUCATA FERROSA
1	58	STAR/SK 150 HALCON	SUCATA FERROSA
1	59	JTA/SUZUKI INTRUDER 250	SUCATA FERROSA
1	60	IMP/PIAGGIO VESPA OR 150	SUCATA FERROSA
1	61	IMP/PIAGGIO VESPA OR 150	SUCATA FERROSA
1	62	I/YAMAHA ROAD STAR	SUCATA FERROSA
1	63	SHINERAY/XY50Q-2	SUCATA FERROSA
1	64	BIKELETE	SUCATA FERROSA
1	65	BIKELETE	SUCATA FERROSA
1	66	BIKELETE	SUCATA FERROSA
1	67	CALOI/MOBYL.II	SUCATA FERROSA
1	68	BIKELETE	SUCATA FERROSA
1	69	BIKELETE	SUCATA FERROSA
1	70	IMP/HERO PUCH	SUCATA FERROSA
1	71	BIKELETE	SUCATA FERROSA
1	72	CALOI/MOBYL	SUCATA FERROSA
1	73	I/LONCIN LX 90	SUCATA FERROSA
1	74	CALOI/MOBYLETTE XR 50	SUCATA FERROSA
1	75	CALOI/MOBYL.II	SUCATA FERROSA
1	76	IMP/HERO PUCH	SUCATA FERROSA
1	77	BIKELETE	SUCATA FERROSA
1	78	CALOI/MOBYLETTE XR 50	SUCATA FERROSA
1	79	BIKELETE	SUCATA FERROSA
1	80	CALOI/MOBYL	SUCATA FERROSA
1	81	BIKELETE	SUCATA FERROSA
1	82	BIKELETE	SUCATA FERROSA
1	83	BIKELETE	SUCATA FERROSA

LOTE ÚNICO	AVALIACÃO	PESO ESTIMADO	LANCE INICIAL
244	CATEGORIA SUCATAS INSERVIVEIS	40.724 kg	R\$ 24.434,40



OBS: VISTA PARCIAL

ANEXO IV – TERMO REFERENCIAL



AUTARQUIA MUNICIPAL DE MOBILIDADE, TRÂNSITO E CIDADANIA
Departamento de Gestão do Trânsito
Divisão de Gestão do Trânsito



TERMO REFERENCIAL - LEILÃO N.º 02/2021
(LEILÃO ADMINISTRATIVO)



1. DO OBJETO

Realização de leilão público para alienação de veículos, removidos ou recolhidos a qualquer título nas ações de fiscalização de trânsito da Autarquia Municipal de Mobilidade, Trânsito e Cidadania – TRANSITAR, enquanto órgão de trânsito sucessor à Companhia de Engenharia de Transporte e Trânsito – CETTRANS, não recuperados pelos seus proprietários nos termos da lei, conforme condições e exigências estabelecidas neste instrumento.

1.1. O leilão será dividida em lotes, facultando-se ao licitante a participação em quantos lotes forem de seu interesse, nos termos instituídos neste instrumento.

1.2. Categoria Veículos Conservados

- 1.2.1. “Veículos Conservados” são veículos que se encontram em condições de segurança para trafegar, tendo direito a documentação, após a eventual e devida necessidade de recuperação, consertos e/ou substituição de peças, de única e exclusiva responsabilidade dos arrematantes.
- 1.2.2. A Comissão de Permanente de Leilão avaliou 120 lotes de veículos conservados aptos a alienação na referida categoria.
- 1.2.3. A relação de bens levados à hasta pública é a constante no ANEXO I deste instrumento
- 1.2.4. A relação dos bens constantes no ANEXO I estará sujeita à alteração em função de restrições administrativas, judiciais e regularização que porventura venham a ocorrer até o prazo de retirada.

1.3. Categoria Sucatas

- 1.3.1. Sucatas aproveitáveis: aquelas cujas peças poderão ser reaproveitadas em outro veículo, com inutilização de placas e chassi em que conste o Número de Identificação do Veículo – registro VIN;
- 1.3.2. Sucatas aproveitáveis com motor inservível: aquelas cujas peças poderão ser reaproveitadas em outro veículo, com exceção da parte do motor que conste sua numeração, devendo ser inutilizadas as placas e chassi em que conste o Número de Identificação do Veículo – registro VIN.
- 1.3.3. A Comissão de Permanente de Leilão avaliou 123 lotes de veículos sucatas aproveitáveis e sucatas aproveitáveis com motor inservíveis, aptas a alienação na referida categoria.
- 1.3.4. A relação de bens levados a hasta pública é a constante do ANEXO II deste instrumento.
- 1.3.5. A relação dos bens constantes do ANEXO II estará sujeita à alteração em função de restrições administrativas, judiciais e regularização que porventura venham a ocorrer até o prazo de retirada.

1.4. Sucatas Inservíveis

- 1.4.1. Sucatas inservíveis: aquelas transformadas em fardos metálicos, por processo de prensagem ou trituração; Alienação de materiais ferrosos para reciclagem, resultante da descontaminação, descaracterização e trituração das sucatas inservíveis de veículos e materiais sem identificação ou sem possibilidade de qualquer regularização junto ao órgão executivo estadual de trânsito, de acordo com as normatizações de saúde, ambientais e segurança.
- 1.4.2. O material a ser reciclado é de aproximadamente 40.724 quilogramas (kg), compreendendo o total de 83 (oitenta e três) unidades, conforme especificações constantes no Anexo III deste instrumento:
- 1.4.3. A relação de bens levados a hasta pública é a constante do ANEXO III deste instrumento, cuja a estimativa de quantidade colocada à disposição da hasta pública é de 40.724 (Quarenta mil, setecentos e

vinte e quatro) quilogramas, conforme tabela abaixo:

PESO/QUANTIDADE/ESTIMADA POR TIPO DE VEÍCULO			
TIPO	PESO (KG)	QUANT	PESO TOTAL (KG)
Motos e similares	107	30	3.210
Veículos de passeio, camioneta, caminhonete	952	39	37.128
Semirreboque automotivo (carretinha)	139	1	139
Outros Materiais (bicicletas, partes não identificadas, peças)	19	13	247
Total		83	40.724

1.4.3.1 Para estimar a quantidade de material ferroso a ser ofertado, inicialmente recorreu-se à uma média aritmética simples por ser bastante intuitiva. Para determinar o peso médio de motocicletas e similares, utilizou-se o peso seco da motocicleta Honda CG125iFAN, que é mais comum no mercado. Para determinar o peso médio de veículos em geral, buscou-se fazer uma média do peso dos veículos de passeio mais comuns no mercado, são eles o Mille, o novo Uno Way, Corsa e o Agile. Para os semirreboques automotivos, as carretinhas utilizamos o peso apurado médio comercializado no mercado. E para os demais materiais foi utilizado o peso médio de uma bicicleta.

1.4.3.2 A relação dos bens constantes no ANEXO III estará sujeita à alteração em função de restrições administrativas, judiciais e regularização que porventura venham a ocorrer até o prazo de retirada.

1.4.3.3 O lote estará disponível para início dos trabalhos de transferência/retirada de local, descontaminação, descaracterização, trituração, carregamento e transporte a partir da emissão da nota de arremate ou documento equivalente.

1.4.3.4 O arrematante deverá apresentar a TRANSITAR, no prazo máximo de 03 (três) dias úteis após o cumprimento do contido no item anterior, o Plano de Trabalho indicando roteiro e forma de retirada dos bens arrematados, a data de início dos trabalhos que não poderá ser superior à 05 (cinco) dias, bem como o (s) nome (s) dos (s) funcionário (s) e respectivo (s) número (s) dos (s) documento (s) de identidade reconhecido por lei federal e a identificação do (s) veículo (s) utilizado (s) para os trabalhos de transferência dos veículos de pátio.

1.4.3.5 Os serviços serão prestados na forma, nos prazos e de acordo com as especificações técnicas contidas no presente instrumento bem como no Edital respectivo, e seus Anexos.

1.4.3.6 No local de retirada dos bens e/ou execução dos serviços de descontaminação, descaracterização e prensagem de veículos, o início dos trabalhos só poderá ocorrer com autorização expressa da TRANSITAR.

1.4.3.6.1 A descontaminação, descaracterização e inutilização dos sinais identificadores da totalidade dos bens deverão ser realizadas através de veículo prensa, que poderá ser realizada em depósito distinto, ficando vedada a retirada de peças e acessórios, exceto tanque de combustível, catalisador, extintor de incêndio, bateria, pneus, fluídos e óleo em geral.

1.4.3.6.2 As rodas eventualmente removidas dos veículos, em razão da necessidade de retirar os pneus, deverão ser prensadas junto com os materiais destinados a reciclagem, no processo realizado pelo Arrematante.

1.4.3.6.3 Efetuar a pesagem do caminhão antes e após carregar o material que será transportado, fornecendo cópia dos tickets de pesagem a CPL ou ao servidor designado para acompanhar os trabalhos.

1.4.3.7 No caso de impossibilidade de conclusão dos serviços, o ARREMATANTE poderá solicitar, por escrito e justificadamente, a prorrogação do prazo a TRANSITAR que avaliará nos termos da legislação vigente.

1.4.3.8 Após a decorrência dos prazos estabelecidos, será devida multa nos termos deste instrumento e edital.

1.4.3.9 Quando em desacordo com as especificações constantes no Edital e Anexos e no Plano de Trabalho, os serviços poderão ser corrigidos ou refeitos ou substituídos no prazo fixado pela CPL às custas do arrematante, e no caso de não serem atendidas as determinações deverão ser rejeitados, sujeitos as penalidades legais.

1.4.4. É de única e exclusiva responsabilidade do arrematante a preparação, retirada de fluidos e prensagem dos veículos, bem como nas hipóteses de lotes de "Sucatas Inservíveis".

1.4.5. Toda e qualquer despesa referente a Licenciamento Ambiental para o atendimento do objeto desta licitação, bem como eventuais multas decorrentes de qualquer infração ambiental serão arcadas pelo Arrematante.

1.4.6. O Arrematante é responsável pelo destino final dos MATERIAIS FERROSOS PARA RECICLAGEM, inclusive a captação ambientalmente correta de fluidos, combustíveis e demais materiais e substâncias reconhecidos como contaminantes do meio ambiente, e responderá, civil e criminalmente, pelo uso ou destinação em desacordo com as restrições estabelecidas neste Edital.

1.5 O presente Leilão terá como critério de julgamento o **maior lance para o lote**.

1.6 Os lotes serão adjudicados a quem der o maior lance entre os competidores e igual ou superior ao preço mínimo de avaliação.

1.7 Os lotes serão alienados no estado de conservação e condição em que se encontram, sem chaves, livres de quaisquer ônus porventura existentes até a data da sua arrematação.

1.8 A hasta pública será norteadada pela Lei Federal nº 9503/1997, coadunada pela Lei Federal nº 12.977/2014, Lei Federal 13160/2015, Lei Federal nº 13281/2016, Decreto Federal nº 1.305/1994, Resoluções 611/2016 e 623/2016 - CONTRAN; e Lei Federal nº 8.666/1993 no que couber.

2 JUSTIFICATIVA E OBJETIVO DA CONTRATAÇÃO

2.1 Considerando Lei Municipal nº 7.021/2019 que trata da Liquidação e Extinção da CETTRANS e Criação da Autarquia Municipal de Mobilidade, Trânsito e Cidadania – TRANSITAR.

2.2 Considerando a autorização da Autoridade Competente para Assunção do Contrato nº 008/2015 para cessão à TRANSITAR.

2.3 Considerando o término do contrato nº 008/2015 da Empresa Consórcio Quality Flux Automação e Sistemas- ME.

2.4 Considerando a previsão no Contrato nº 008/2015, que a CETTRANS/TRANSITAR, CLÁUSULA PRIMEIRA – (Objeto), Parágrafo Quinquagésimo Terceiro: "A CETTRANS deverá ao final do contrato, no prazo máximo de 90 (noventa) dias, retirar os veículos e caçambas apreendidos remanescentes no pátio da CONTRATADA, sob pena de pagar as diárias vigentes correspondentes à ocupação total do pátio, retroativo a data de encerramento do contrato."

2.5 O leilão constitui uma providência acessória à medida administrativa de remoção de veículos, por infrações de trânsito, a ser realizado pelo órgão ou entidade executivo de trânsito ou rodoviário com responsabilidade sobre o depósito onde o veículo tenha permanecido, acima do período determinado pelo artigo 328 do CTB, sem que tenha sido retirado pelo seu proprietário.

2.6 Seu objetivo é desocupar o pátio, frente à inércia do diretamente interessado, possibilitando que sejam quitadas as despesas com remoção e estadia, além das multas existentes no registro do veículo, cujas regras estão previstas, atualmente, na Resolução do CONTRAN Nº 623/16.



2.7 Ainda, no artigo 11 da Resolução 623 de 2016 do Contran, estabelece que o órgão ou entidade responsável pelo envio do veículo ao depósito é competente para realização do Leilão, devendo ser dirigente máximo autorizar expressamente a abertura do Processo Administrativo, **bem como designar leiloeiro.**

2.8 O Leiloeiro designado será Servidor(a) Público(a), conforme estabelece a Lei 8.666/93 Artigo 53 e Acórdão nº 3454/2010 do Tribunal de Contas do Estado do Paraná.

2.9 A Realização do Leilão por meio de procedimento eletrônico atende à exigência expressa o Art. 328 do CTB, bem como as restrições instituídas pelas autoridades sanitárias nas mais diversas Esferas de Poder, nas medidas de mitigação e controle decorrentes da Pandemia pela COVID-19, e de modo específico, visando evitar aglomerações que poderiam eventualmente resultar em fontes de contágio pelo Coronavírus.

2.10 A desobrigação de apresentação de documentos de habilitação para arrematação dos veículos, objetos do leilão, fundamenta-se na medida em que em sendo o leilão "um processo orientado para obter a maior receita possível, os atributos subjetivos dos licitantes são irrelevantes"¹. Ademais, nos termos do Art. 32, § 1 da Lei 8.666/1993, a documentação para habilitação poderá ser dispensada no todo ou em partes, para dentre outros casos, no procedimento do leilão.

2.11 A CPL realizou verificação pormenorizada da situação de cada veículo depositado no pátio de veículos da Autarquia, com a finalidade de detectar possíveis restrições judiciais, registro de gravames financeiros, ou débitos relativos a tributos, encargos e multas, identificando os respectivos credores.

3 DOS PROCEDIMENTOS QUE ANTECEDEM O LEILÃO

3.1 Constatada permanência dos veículos sob custódia a mais de 60 (sessenta) dias conforme o estabelecido no Artigo 328 do Código de Trânsito Brasileiro, e após nomeada a Comissão Permanente de Leilão – CPL, para realização de atos instrumentais que auxiliem na realização da Hasta Pública, bem como os procedimentos definidos na Resolução 623/2016, optou-se pela realização da Hasta Pública nos termos da legislação.

3.2 Nos termos do Artigo 13 da Resolução 623/2016, será verificada a situação de cada veículo junto ao órgão executivo de trânsito responsável pelo registro, para detectar:

3.2.1 Restrição Judicial ou Policial;

3.2.2 Registro de gravames financeiros;

3.2.3 Débitos relativos a tributos, encargos e multas de trânsito e ambientais, identificando os respectivos credores.

3.3 A verificação final das condições de cada veículo, para fins de avaliação, será realizada conforme estabelece o Art. 14 da Resolução CONTRAN n.º 623/2016.

3.4 A avaliação dos veículos será efetuada pela Comissão de Leilão, nos termos da Resolução CONTRAN 623/2016.

3.5 O valor da avaliação do bem corresponderá ao valor de lance mínimo para o lote.

3.6 Será designado(a), por meio de Portaria Específica, o(a) Leiloeiro(a) Administrativo que conduzirá os trabalhos relativos à sessão do leilão.

¹ MARÇAL, Justen Filho - Comentários à Lei de Licitações e Contratações Administrativas: Lei 14.133/2021 - São Paulo: Thomson Reuters Brasil, 2021, p.454



4 DA PARTICIPAÇÃO

4.1 Poderá participar do Leilão aquele que cumprir os requisitos abaixo elencados, devendo, o vencedor, apresentar os respectivos documentos comprobatórios:

4.1.1 **Veículos Conservados** (Anexo I): Qualquer pessoa física capaz ou pessoa jurídica, portadora de documento de identidade CPF ou CNPJ;

4.1.2 **Veículos sucatas aproveitáveis e sucatas aproveitáveis com motor inservível, destinadas ao comércio de peças e componentes** (Anexo II): Qualquer pessoa jurídica, inscrita no cadastro nacional de pessoa jurídica (CNPJ), que:

4.1.2.1 Comprove ramo de atividade de comércio de peças usadas, conforme previsto na Lei nº 12.977, de 2014, e normativos do CONTRAN.

4.1.3 **Sucatas inservíveis** (Anexo III): Qualquer pessoa jurídica, inscrita no cadastro nacional de pessoa jurídica (CNPJ), que:

4.1.3.1 Comprove ramo de atividade, de siderurgia ou reciclagem;

4.1.3.2 Comprove possuir Licença Ambiental para operações no ramo de siderurgia, nos termos da Resolução CONAMA nº 237/1997 ou outro ato normativo que vier a substituí-la;

4.1.3.3 Declare estar apta para a preparação, retirada de fluídos e prensagem dos veículos sucatas inservíveis, respeitando todas as regras, procedimentos e leis aplicáveis.

4.2 Não poderão participar do leilão os interessados:

4.2.1 Proibidos de participar de licitações, na forma da legislação vigente;

4.2.2 Pessoas que tenham sido declaradas inidôneas ou que estejam com o direito de licitar ou contratar suspensos pela Administração Pública de qualquer esfera federativa, enquanto durarem os efeitos da sanção.

4.2.3 Que não atendam às condições estabelecidas no termo referencial, edital e anexos;

4.2.4 Estrangeiros que não tenham representação legal no Brasil com poderes expressos para receber citação e responder administrativa ou judicialmente;

4.2.5 Que se enquadrem nas vedações previstas no art. 9º da Lei n.º 8.666, de 1993;

4.2.6 Que possuam sócio majoritário proibido de contratar com o Poder Público em virtude de condenação por improbidade administrativa, nos termos do art. 12 da Lei n.º 8.429, de 02 de junho de 1992.

4.3 Na hipótese de o antigo proprietário reaver o veículo a qualquer tempo, por qualquer meio, os débitos serão novamente vinculados ao bem.

5 DA SESSÃO E FORMULAÇÃO DE LANCES

5.1 O leilão será realizado por meio do sistema eletrônico de Licitações da Bolsa Brasileira de Mercadorias (BBM).

5.2 Os licitantes poderão oferecer lances sucessivos, somente em valor superior ao último por ele ofertado e registrado pelo sistema BBM.

5.3 Não serão admitidos lances com valores idênticos ou que visem igualar a oferta de algum interessado.

5.4 O intervalo mínimo de diferença de valores entre os lances deverá ser de:

5.4.1 Para os lotes referentes aos **VEÍCULOS CONSERVADOS** (anexo I): R\$ 100,00 (cem reais);



5.4.2 Para os lotes referentes aos VEÍCULOS SUCATAS APROVEITÁVEIS E SUCATAS APROVEITÁVEIS COM MOTOR INSERVÍVEL, DESTINADAS AO COMÉRCIO DE PEÇAS E COMPONENTES (anexo II): R\$ 10,00 (dez reais); e

5.4.3 Para o lote referente às SUCATAS INSERVÍVEIS (anexo III): R\$ 100,00.

6 DO HORÁRIO E LOCAL PARA VISITAÇÃO

6.1.1 Os bens estarão disponíveis para serem examinados pelos interessados, no pátio localizado na Rua da Lapa, nº 1.509, bairro Ciro Nardi, Cascavel-PR, nos dias e horários abaixo relacionados:

26/07/2021	Segunda-feira	Das 8h às 12h
27/07/2021	Terça-feira	Das 8h às 12h
28/07/2021	Quarta-feira	Das 8h às 12h
29/07/2021	Quinta-feira	Das 8h às 12h
30/07/2021	Sexta-feira	Das 8h30min às 11h30min / Das 13h às 17h
02/08/2021	Segunda-feira	Das 8h30min às 11h30min / Das 13h às 17h

6.1.2 A visitação deverá respeitar sempre o distanciamento e as medidas sanitárias de enfrentamento ao COVID19, podendo haver restrição de número de pessoas, e por conseguinte distribuição de senhas para acesso ao local da visitação.

6.1.3 Para adentrar ao pátio, é obrigatória a apresentação de documento oficial com foto e assinatura do Termo de Responsabilidade da Visitação, sendo vedada a entrada com capacetes, bolsas, mochilas e similares.

6.2 É permitida, exclusivamente, a avaliação visual dos veículos, sendo vedados quaisquer outros procedimentos como manuseio, experimentação ou retirada de peças.

7 DA ARREMATAÇÃO E DO PAGAMENTO

7.1 Os bens serão vendidos à vista, a quem oferecer o maior lance, sendo o pagamento realizado após a arrematação, por meio de depósito ou transferência bancária no prazo máximo de 24 (vinte e quatro horas), sob pena de desclassificação da proposta.

7.1.1 Os valores serão transferidos para a TRANSITAR – CNPJ nº 35.607.532/000176, via depósito ou transferência bancária junto ao Banco 001 - Banco do Brasil - Agência nº 4693-0 – Conta Corrente nº 44431-6.

7.1.2 Não serão aceitos comprovantes de agendamento de pagamentos, nem transferência de conta que não seja de titularidade do arrematante e nem depósito em espécie em conta diversa à informada neste instrumento.

7.2 Após análise e aprovação da documentação exigida, os arrematantes receberão um *e-mail* solicitando o pagamento do lote e demais informações pertinentes.

7.3 Correrão por conta exclusiva do arrematante as despesas e os custos relativos a chaveiro, desmontagem, remoção, transporte e transferência patrimonial dos bens arrematados, sendo estes entregues livres e desembaraçados de ônus até a data da arrematação, salvo o previsto neste instrumento.

7.4 As despesas de transferência de propriedade, vistorias, remarcação de chassi e motor, primeiro emplacamento, mudança de placa de duas letras para três letras e de município, mudanças de categoria e alteração de características, bem como a confecção de placas, serão de responsabilidade exclusiva dos arrematantes.

7.5 Caberá ao arrematante arcar com a regularização do número do motor (caso conste como não identificado (NI) e/ou for divergente do cadastro do veículo).

7.6 Ocorrendo força maior ou caso fortuito, no intervalo de tempo entre a data de realização do leilão e da retirada dos bens, que impeça a entrega deste(s), fica resolvida a obrigação mediante a restituição do valor pago;

7.7 Uma vez integralizado o pagamento, a TRANSITAR exime-se de toda e qualquer responsabilidade pela perda total ou parcial e/ou avarias que venha(m) a ocorrer no(s) bem(s) arrematado(s) e não retirado(s) dentro do prazo estabelecido neste instrumento.

7.8 Eventuais restrições judiciais que recaiam após a arrematação, a TRANSITAR informará ao juízo competente para baixa da restrição, haja vista que quando da realização do leilão não havia restrição no prontuário do veículo arrematado.

7.9 Caso o arrematante não honre com o valor do lance no prazo e condições previstos, o lance será considerado inválido, ficando o arrematante sujeito às penalidades previstas em lei e no edital do leilão.

7.9.1 Ao arrematante que não pagar o valor do lance no prazo estabelecido, será imposta multa de 10% (dez por cento) sobre o valor da arrematação, sem prejuízo da apuração de eventuais perdas e danos ao órgão responsável pelo leilão.

7.9.2 A multa de que trata o subitem anterior deverá ser recolhida no prazo de 5 (cinco) dias úteis, sob pena de cobrança judicial.

7.10 Caso o arrematante deixe de retirar o bem adquirido no leilão, este será notificado pela Comissão Permanente de Leilão - CPL, sendo aplicadas as normas quanto ao abandono de bem conforme legislação vigente.

7.11 Ao arrematante de veículo leiloado como sucata será fornecida a certidão de baixa do registro prevista no art. 4º do Decreto nº 1.305, de 9 de novembro 1994, e art. 7º da Lei 12.977, de 2014, atestando sua baixa, que será emitida pelo órgão detentor do registro do veículo.

7.12 É vedado o retorno do veículo leiloado como sucata à circulação, conforme art. 43 da Resolução 623 do CONTRAN.

7.12.1 O arrematante é responsável pela utilização e destino final dos lotes e responderá administrativa, civil e criminalmente pelo uso indevido e em desacordo com a legislação em vigor e restrições estabelecidas em edital.

7.13 É proibido ao arrematante do lance vencedor, ceder, permutar, vender ou de qualquer forma negociar o bem arrematado antes do pagamento, transferência de titularidade do processo em nome da TRANSITAR.

8 DA RETIRADA DOS BENS ARREMATADOS

8.1 Após a comprovação do pagamento, a Comissão Permanente de Leilão – CPL fará as diligências necessárias para a liberação dos veículos arrematados.

8.2 A nota de arremate ou documento equivalente será emitida em até 30 (trinta) dias a contar da data de realização do leilão.

8.3 Os veículos serão entregues em até **30 (trinta) dias úteis**, contados da data da arrematação, para o arrematante, podendo o prazo, contudo, ser prorrogado por igual período, conforme o art. 39, parágrafo único, da Resolução 623 do CONTRAN.

8.4 Os veículos arrematados deverão ser retirados na Rua da Lapa, nº 1.509, bairro Ciro Nardi, Cascavel-PR, das 08h30min às 11h30min e das 13h às 17h.

8.4.1 As datas para retirada dos bens arrematados poderão ser alteradas, a critério do órgão organizador do leilão.



8.5 O veículo conservado, destinado à circulação, será entregue ao arrematante, livre e desembaraçado de quaisquer ônus, ficando este responsável pela regularização e transferência de propriedade perante o órgão ou entidade executivo de trânsito detentor de seu registro.

8.6 O prazo para desvinculação dos débitos é de responsabilidade exclusiva dos órgãos e entidades competentes para tal, de modo que a TRANSITAR está isenta de qualquer responsabilização pela demora na desvinculação, salvo as multas de sua competência.

8.7 A demora no desvinculo por parte do órgão oficiado não é motivo para reparação por parte do arrematante, desde que haja a prova da solicitação. Caso necessário, o arrematante poderá solicitar a petição junto ao órgão oficiado.

8.8 O veículo arrematado, eventualmente, poderá ser entregue ainda com débitos, cuja desvinculação foi solicitada e ainda não processada pelos órgãos e autoridades competentes, previamente notificadas.

8.8.1 Caso os órgãos ou entidades responsáveis pelos registros dos veículos, devidamente oficiados, não tenham efetivado a baixa de registro dos veículos arrematados como sucatas aproveitáveis e sucatas aproveitáveis com motor inservíveis até a data da entrega aos arrematantes, ficam cientes que está vedado o retorno desses veículos para circulação em vias terrestres do território nacional.

8.9 Para a retirada do lote, o arrematante deverá apresentar documento oficial com foto (original e cópia). Se o arrematante for pessoa jurídica, além do documento anterior, o(s) representante(s) legal(ais) da empresa deverá(ão) apresentar o contrato social em vigor e alterações subsequentes, ou a última alteração contratual consolidada, devidamente registrados (cópia).

8.10 Caso o arrematante prefira que terceiros retirem o bem arrematado no leilão, deve providenciar autorização particular (procuração) com firma reconhecida (sob verdadeira) com poderes específicos para retirar o veículo arrematado (nº do lote, placa, modelo, marca e chassi) com data não superior a 30 (trinta) dias anteriores ao leilão (cópia); ou autorização pública, em se tratando de empresa, com poderes específicos para retirar veículos arrematados, acompanhada de comprovação cartorial de sua vigência (cópia). Para ambos os casos, deverá ser apresentada cópia do documento oficial com foto do arrematante.

8.10.1 Somente haverá a necessidade de apresentação dos documentos originais quando houver dúvida em relação à autenticidade do documento.

8.11 No ato de retirada, o arrematante, ou a pessoa por ele autorizada, assinará o Termo de Liberação de Veículo ou documentos equivalentes.

8.12 O veículo arrematado seja documentado ou não, em condições ou não de circulação, deverá ser retirado do pátio, exclusivamente na forma transportada, cujas despesas são de total responsabilidade do arrematante.

8.13 A Comissão Permanente de Leilão - CPL fará a comunicação de venda de cada veículo, nos termos do artigo 134 do Código de Trânsito Brasileiro.

8.14 O prazo para que o arrematante efetue a solicitação de transferência de propriedade do veículo, na condição de circulação, deverá seguir a legislação vigente.

8.15 Os veículos arrematados em condição de circulação somente poderão voltar a transitar em vias públicas após a completa regularização dos documentos, equipamentos obrigatórios e componentes que não estejam em perfeito estado de funcionamento a fim de garantir a segurança no trânsito.

8.16 Fica ciente o arrematante que somente poderá circular em via pública com o veículo arrematado após a sua transferência de propriedade e com o porte da documentação (CRV/CRLV) expedida pelo DETRAN, conforme legislação vigente.

8.17 Não se admitirá transferência de arrematante após a arrematação.



9 DOTAÇÃO ORÇAMENTÁRIA

9.1 As receitas decorrentes deste processo terão a seguinte dotação orçamentária: Funcional Programática 4193002110100000000.

10 DAS DISPOSIÇÕES GERAIS

10.1 As vendas realizadas no leilão são irrevogáveis e irretroatáveis não sendo permitido aos arrematantes recusar o lote adquirido ou pleitear a redução do valor de arrematação.

10.2 Na hipótese de anulação, não terá o arrematante direito a restituição do valor pago, se houver, de qualquer forma concorrido para a prática da ilegalidade.

10.3 O leiloeiro poderá inabilitar o participante ou desclassificar a proposta a qualquer tempo no caso de conhecimento de fatos ou circunstâncias supervenientes, desabonadoras dos participantes, nos termos da lei.

10.4 Os lances enviados por e-mail, telefone ou por outros meios, não garantem direitos ao licitante em caso de recusa do leiloeiro ou de queda no sistema, conexão de internet.

10.5 Realizado o leilão, os valores arrecadados com a venda dos veículos serão destinados à quitação dos débitos existentes nos mesmos, obedecendo a ordem estabelecida na legislação.

10.6 As fotos relativos a cada um dos lotes constam como anexo deste instrumento.

10.7 Integram este termo referencial, para todos os fins e efeitos, os seguintes anexos:

10.7.1 Anexo I – VEÍCULOS CONSERVADOS

10.7.2 Anexo II – VEÍCULOS SUCATAS APROVEITÁVEIS E SUCATAS APROVEITÁVEIS COM MOTOR INSERVÍVEL, DESTINADAS AO COMÉRCIO DE PEÇAS E COMPONENTES

10.7.3 Anexo III – SUCATAS INSERVÍVEIS

Cascavel/PR, 05 de julho de 2021.

Walmir de Paula
Membro da
Comissão Permanente de Leilão

Clayton Cristian Palhares
Membro da
Comissão Permanente de Leilão

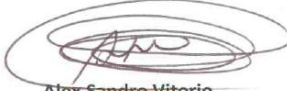
Alex Sandro Vitorio
Presidente da
Comissão Permanente de Leilão

ANEXO I – CATEGORIA VEÍCULOS CONSERVADOS

LOT E	PLACA	UF	MARCA/MODELO	COR	ANO/MOD	CHASSI	MOTOR	AVALIAÇÃO	LANÇE INICIAL
1	APW0998	PR	HONDA/BIZ 125 KS	AMARELA	2007/2008	9C2JA04108R012075	JA04E18012075	CONSERVADO	R\$ 900,00
2	APS8799	PR	HONDA/BIZ 125 KS	VERMELHA	2007/2008	9C2JA04108R026762	JA04E18026762	CONSERVADO	R\$ 900,00
3	ATY2873	PR	YAMAHA/FACTOR YBR125	ROXA	2011/2011	9C6KE1520B0042882	E3G9E042868	CONSERVADO	R\$ 800,00
4	AHR6953	PR	HONDA/CG 125 TITAN	VERMELHA	1997/1998	9C2JC250WVR049463	JC25E049463	CONSERVADO	R\$ 600,00
5	SEM REGISTRO		HONDA/CG 150 FAN ESI	PRETA		9C2KC1670CR465111	KC16E7C465111	CONSERVADO	R\$ 900,00
6	AYW5708	PR	HONDA/CG 125 FAN KS	PRETA	2014/2014	9C2JC4110ER408924	JC41E1E408924	CONSERVADO	R\$ 800,00
7	AKW3647	PR	HONDA/CBX 250 TWISTER	VERMELHA	2003/2003	9C2MC35003R121503	MC35E3121503	CONSERVADO	R\$700,00
8	JYP1885	PR	HONDA/BIZ 125 ES	PRETA	2007/2007	9C2JA04207R058445	JA04E27058445	CONSERVADO	R\$ 900,00
9	AKV8814	PR	HONDA/CG 125 TITAN KS	PRATA	2003/2003	9C2JC30103R201808	JC30E13201808	CONSERVADO	R\$ 600,00
10	ALG0198	PR	YAMAHA/YBR 125ED	BEGE	2003/2003	9C6KE042030014752	E337E034640	CONSERVADO	R\$600,00
11	MF80708	PR	HONDA/CBX 250 TWISTER	PRATA	2007/2007	9C2MC35007R053210	MC35E-7063210	CONSERVADO	R\$ 1.100,00
12	AOT3753	PR	JTA/SUZUKI EN125 YES	PRATA	2006/2007	9CDNF41J7M054513	F466BR155580	CONSERVADO	R\$ 850,00
13	ALT0790	PR	HONDA/CBX 250 WISTER	PRETA	2004/2004	9C2MC35004R024932	MC35E4024932	CONSERVADO	R\$ 900,00
14	AVA7621	PR	HONDA/CG 125 FAN KS	PRETA	2012/2012	9C2JC4110CR499242	JC41E1C499242	CONSERVADO	R\$ 900,00
15	AKV8750	PR	HONDA/CG 125 TITAN KS	VERDE	2003/2003	9C2JC30103R219170	JC30E13219170	CONSERVADO	R\$500,00
16	ASW5168	PR	HONDA/CG 125 FAN KS	PRETA	2010/2010	9C2JC4110AR056828	JC41E1A056828	CONSERVADO	R\$ 900,00
17	ATO9675	PR	HONDA/CG 125 FAN KS	PRETA	2010/2011	9C2JC4110BR321313	JC41E1B321313	CONSERVADO	R\$ 800,00
18	AUQ0866	PR	YAMAHA/FACTOR YBR125 ED	PRETA	2011/2011	9C6KE1500B0033844	E3G7E033834	CONSERVADO	R\$900,00
19	BXP7807	SP	HONDA/CG 125 FAN	PRETA	2007/2008	9C2JC30708R115952	JC30E78115952	CONSERVADO	R\$ 850,00
20	ALE7746	PR	HONDA/CG 125 TITAN ES	VERDE	2003/2003	9C2JC30203R152351	JC30E23152351	CONSERVADO	R\$600,00
21	ARY0821	PR	HONDA/CG 150 TITAN KS	PRETA	2005/2005	9C2KC08105R129052	KC08E15129052	CONSERVADO	R\$ 600,00
22	ANT5685	PR	HONDA/CG 125 FAN	PRETA	2006/2006	9C2JC30706R877089	JC30E76877089	CONSERVADO	R\$700,00
23	APK9534	PR	HONDA/CG 125 FAN	CINZA	2007/2008	9C2JC30708R087519	JC30E78087519	CONSERVADO	R\$700,00
24	ATW3803	PR	HONDA/CG 125 FAN ES	PRETA	2011/2011	9C2JC41208R702418	JC41E2B702418	CONSERVADO	R\$ 800,00
25	ASO1772	PR	HONDA/CG 150 FAN ESI	PRETA	2010/2010	9C2KC1550AR087959	KC15E5A087959	CONSERVADO	R\$900,00
26	ATK7589	PR	HONDA/NXR150 BROS ES	PRETA	2010/2011	9C2KD0550BR517587	KD05E5B517587	CONSERVADO	R\$ 950,00
27	ARJ6587	PR	JTA/SUZUKI AN125	AMARELA	2008/2009	9CDCF47AJ9M057194	F472BR157194	CONSERVADO	R\$700,00
28	ASS1381	PR	YAMAHA/FACTOR YBR125 ED	VERMELHA	2010/2010	9C6KE1200A0056618	E3C8E056625	CONSERVADO	R\$900,00
29	OBR8046	PR	HONDA/CB 300R	VERMELHA	2013/2014	9C2NC4910ER005968	NC49E1E005968	CONSERVADO	R\$1.600,00
30	HTH9446	PR	HONDA/CG150 TITAN MIX KS	VERMELHA	2009/2009	9C2KC16109R024748	KC16E19024748	CONSERVADO	R\$850,00
31	ALE3928	PR	YAMAHA/YBR 125K	ROXA	2003/2004	9C6KE044040031214	E338E031487	CONSERVADO	R\$650,00
32	MCF5356	PR	HONDA/XR 250 TORNADO	AZUL	2003/2003	9C2MD34003R112200	MD34E-3112200	CONSERVADO	R\$ 900,00
33	AON8897	PR	HONDA/CG 125 FAN	VERMELHA	2007/2007	9C2JC30707R090415	JC30E77090415	CONSERVADO	R\$ 700,00
34	AJO2575	PR	HONDA/CBX 200 STRADA	VERMELHA	2000/2001	9C2MC27001R008615	MC27E1008615	CONSERVADO	R\$ 500,00
35	AKG6082	PR	HONDA/C100 BIZ MAIS	PRATA	2002/2002	9C2HA07202R001178	HA07E22001178	CONSERVADO	R\$600,00
36	AUU9818	PR	HONDA/CG 150 FAN ESI	PRETA	2011/2012	9C2KC1670CR466574	KC16E7C466574	CONSERVADO	R\$950,00
37	AOM2452	PR	HONDA/CG 150 TITAN KS	VERMELHA	2007/2007	9C2KC08107R102185	KC08E17102185	CONSERVADO	R\$700,00
38	AQO1634	PR	HONDA/BIZ 125 ES	VERMELHA	2008/2008	9C2JA04208R142393	JA04E28142393	CONSERVADO	R\$ 900,00
39	AMH2532	PR	JTA/SUZUKI INTRUDER	PRATA	2004/2004	9CDNF41AJ4M010889	F401BR110889	CONSERVADO	R\$700,00



AUTARQUIA MUNICIPAL DE MOBILIDADE, TRÂNSITO E CIDADANIA

Departamento de Gestão do Trânsito

Divisão de Gestão do Trânsito



		125							
40	AWD4451	PR	YAMAHA/FACTOR YBR125	PRETA	2012/2012	9C6KE1520C0117316	E3G9E117324	CONSERVADO	R\$850,00
41	AJW2083	PR	HONDA/CG 150 TITAN KS	VERMELHA	2001/2001	9C2JC30101R148543	JC30E11148543	CONSERVADO	R\$ 600,00
42	AQE6149	PR	HONDA/CG 150 TITAN ES	VERMELHA	2008/2008	9C2KC08508R080632	KC08E58080632	CONSERVADO	R\$800,00
43	AZR6534	PR	HONDA/CG150 FAN ESDI	VERMELHA	2015/2015	9C2KC1680FR594170	KC16E8F594170	CONSERVADO	R\$ 950,00
44	AJA8010	PR	HONDA/CG 125 TITAN KS	VERMELHA	1999/2000	9C2JC3010YR003820	JC30E1Y003820	CONSERVADO	R\$500,00
45	ATZ4871	PR	HONDA/LEAD 110	VERMELHA	2011/2011	9C2JF2500BR004449	JF25E004449	CONSERVADO	R\$750,00
46	AML2016	PR	HONDA/CG 150 TITAN ESD	AZUL	2004/2005	9C2KC08205R024018	KC08E25024018	CONSERVADO	R\$600,00
47	ASK4955	PR	HONDA/CG 150 FAN ESI	PRETA	2010/2010	9C2KC1550AR166313	KC15E5A166313	CONSERVADO	R\$800,00
48	AYH8147	PR	HONDA/NXR150 BROS ES	PRETA	2014/2014	9C2KD0550ER214365	KD05E5E214365	CONSERVADO	R\$1.500,00
49	APC7410	PR	HONDA/CG 150 TITAN KS	PRETA	2007/2008	9C2KC08108R011856	KC08E18011856	CONSERVADO	R\$700,00
50	AMI8275	PR	HONDA/CG 150 TITAN KS	VERMELHA	2004/2005	9C2KC08105R035411	KC08E15035411	CONSERVADO	R\$700,00
51	ATG3325	PR	HONDA/CG 125 FAN KS	PRETA	2010/2010	9C2JC4110AR094674	JC41E1A094674	CONSERVADO	R\$ 800,00
52	ANH6D99	PR	HONDA/CG 150 TITAN KS	PRETA	2005/2006	9C2KC08106R833826	KC08E16833826	CONSERVADO	R\$ 700,00
53	HSL4686	PR	HONDA/C100 BIZ	AZUL	2004/2005	9C2HA07005R004276	HA07E-5004276	CONSERVADO	R\$700,00
54	ATM2764	PR	YAMAHA/FACTOR YBR125 ED	ROXA	2010/2011	9C6KE1500B0008212	E3G7E008231	CONSERVADO	R\$ 900,00
55	AXR1843	PR	HONDA/CG 125 FAN KS	PRETA	2013/2013	9C2JC4110DR810899	JC41E1D810899	CONSERVADO	R\$ 900,00
56	AND1781	PR	HONDA/BIZ 125 ES	BRANCA	2005/2006	9C2JA04206R002007	JA04E26002007	CONSERVADO	R\$700,00
57	AJA0923	PR	HONDA/CG 125 TODAY	PRATA	1989/1989	9C2JC1801KR414816	CG125BR 170093	CONSERVADO	R\$700,00
58	AHF6413	PR	HONDA/CBX 200 STRADA	VERMELHA	1997/1997	9C2MC270VVR019106	KC05E012580	CONSERVADO	R\$550,00
59	AQO6126	PR	HONDA/CG 125 FAN	PRETA	2008/2008	9C2JC30708R218012	JC30E78218012	CONSERVADO	R\$700,00
60	ARU1597	PR	YAMAHA/FACTOR YBR125 K	AZUL	2009/2009	9C6KE122090080807	E3D1E080809	CONSERVADO	R\$650,00
61	ANL4264	PR	HONDA/CG 125 FAN	AZUL	2005/2005	9C2JC30705R812796	JC30E75812796	CONSERVADO	R\$ 600,00
62	AS00441	PR	HONDA/CG 125 FAN KS	PRETA	2010/2010	9C2JC4110AR620496	JC41E1A620496	CONSERVADO	R\$700,00
63	ASL4491	PR	HONDA/CG150 TITAN MIX EX	PRETA	2009/2010	9C2KC1640AR014564	KC16E4A014564	CONSERVADO	R\$750,00
64	AU9362	PR	HONDA/C100 BIZ ES	VERDE	2001/2001	9C2HA07101R223850	HA07E-1223850	CONSERVADO	R\$ 500,00
65	EKF2553	SP	HONDA/CB 300R	PRETA	2010/2010	9C2NC4310AR097406	NC43E1A097406	CONSERVADO	R\$1.400,00
66	AWG9582	PR	HONDA/CG 125 FAN KS	PRETA	2012/2013	9C2JC4110DR750248	JC41E1D750248	CONSERVADO	R\$ 900,00
67	AQ9956	PR	FIAT/STRADA FIRE FLEX	BRANCA	2008/2008	98D27803A87090452	178F30118352457	CONSERVADO	R\$ 3.200,00
68	MBA7192	PR	GM/CORSA WIND	CINZA	1999/2000	98G5C6820YC161715	NM0030063	CONSERVADO	R\$ 1.700,00
69	IEB4101	PR	VW/VOYAGE CL	VERDE	1991	98WZZZ30ZMT060005	1168365	CONSERVADO	R\$ 850,00
70	ADN3D33	PR	FORD/VERONA GLX	AZUL	1991/1991	98FZZZ54ZMB166449	0051996	CONSERVADO	R\$ 700,00
71	CJC5569	PR	FORD/KA	PRATA	1997/1997	98FZZZGDAVB022819	C48V022819	CONSERVADO	R\$ 950,00
72	CAS2758	PR	IMP/GM ASTRA GLS	PRETA	1995/1995	W0L0005855246364	R90400045	CONSERVADO	R\$ 1.200,00
73	AZO4014	PR	RENAULT/SANDERO EXPR 10	BRANCA	2015/2015	93Y5SRD04F856015	D4DJ754Q124361	CONSERVADO	R\$ 9.500,00
74	CYI5365	PR	GM/ASTRA GLS	CINZA	2000/2000	98GTB69F0YB140016	DM0003211	CONSERVADO	R\$ 1.800,00
75	DUE1353	PR	PEUGEOT/206 14 PRESEN FX	PRATA	2006/2007	9362AKFW97B013237	10D8570030326	CONSERVADO	R\$ 1.700,00
76	AIC3098	PR	GM/CORSA WIND	PRETA	1998/1999	98G5C082XWB602015	B50158526	CONSERVADO	R\$ 1.300,00
77	DNA4366	PR	FORD/FIESTA EDGE	CINZA	2004/2004	98FZF12C248176208	481762080	CONSERVADO	R\$ 1.900,00
78	CSF6441	PR	VW/GOL 16V	PRATA	1999/2000	98WZZZ373YT115667	AFR266061	CONSERVADO	R\$ 1.500,00

**AUTARQUIA MUNICIPAL DE MOBILIDADE, TRÂNSITO E CIDADANIA**

Departamento de Gestão do Trânsito

Divisão de Gestão do Trânsito



79	JYX6030	PR	I/TOYOTA HILUX 4CD SR5	VERDE	1997/1997	8AJ33LNA3V9302144	3L-4374488	CONSERVADO	R\$4.500,00
80	LXC9938	PR	FIAT/UNO MILLE EP	PRETA	1995/1996	9BD14600055546503	146A70114355848	CONSERVADO	R\$ 1.000,00
81	MEC1792	PR	RENAULT/SCENIC PRI 1616V	PRATA	2004/2004	93YJA00354J490104	K4MJ706Q058093	CONSERVADO	R\$ 2.100,00
82	ACT4949	PR	IMP/FORD ESCORT GL 16V H	BRANCA	1996/1997	8AFZZEHCTJ064486	RKDTX05263	CONSERVADO	R\$600,00
83	MCZ0707	PR	GM/CELTA 3 PORTAS SUPER	PRATA	2002/2003	9BGRD08X03G148469	2F0012593	CONSERVADO	R\$ 1.500,00
84	ALO0037	PR	GM/CORSA WIND	CINZA	1994/1994	9BGS08WRR0601280	B10NZ31001179	CONSERVADO	R\$ 900,00
85	BFM7149	PR	FIAT/UNO ELECTRONIC	VERMELHA	1993/1994	9BD146000P5094432	146C40113807954	CONSERVADO	R\$ 900,00
86	BYA1973	PR	FORD/ESCORT 1.8I GL	BRANCA	1994/1995	9BFZZ54ZR8617593	CAL08035640764	CONSERVADO	R\$ 900,00
87	CAK3547	PR	GM/CORSA GL	AZUL	1995/1995	9BGS08XSS655545	B14NZ31017491	CONSERVADO	R\$ 1.200,00
88	APZ1212	PR	PEUGEOT/206 10 SENSAT	CINZA	2004/2004	9362A7LZ948013215	10TR01Q0077032	CONSERVADO	R\$ 1.100,00
89	MBY4027	PR	GM/CELTA	VERDE	2001/2001	9BGRD08Z01G163114	DJ0055468	CONSERVADO	R\$ 1.700,00
90	DF06202	PR	VW/GOL 16V POWER	PRATA	2002/2002	9BWCAD05X62P069727	AZP066208	CONSERVADO	R\$ 1.800,00
91	NBT4533	PR	VW/GOL 1.0	CINZA	2000/2000	9BWZZZ373YP087954	AFZ494980	CONSERVADO	R\$ 1.700,00
92	JLT3855	PR	FIAT/PALIO EDX	VERDE	1997/1998	9BD178226V0458655	178A30115277075	CONSERVADO	R\$ 1.300,00
93	LQT1230	PR	RENAULT/SCENIC EXP 1616V	PRATA	2005/2005	93YJA15255J629938	K4MN77Q002995	CONSERVADO	R\$ 2.100,00
94	AKA3626	PR	FIAT/PALIO EX	CINZA	2001/2002	9BD17101222112956	178D90115190050	CONSERVADO	R\$ 1.500,00
95	AAP3661	PR	FIAT/UNO MILLE	VERMELHA	1990/1990	9BD146000L3618254	1270110956553	CONSERVADO	R\$ 800,00
96	AGI7050	PR	IMP/GM ASTRA GLS 2.0MPFI	PRATA	1995/1995	W0L00005152736612	C20NE31200558	CONSERVADO	R\$ 1.500,00
97	AOR1149	PR	FIAT/UNO MILLE FIRE FLEX	PRATA	2007/2007	9BD15822774951215	146E10117467609	CONSERVADO	R\$ 1.500,00
98	DPR2345	PR	FORD/KA GL	VERMELHA	2005/2006	9BFBSZGDA68573958	C4C65739582	CONSERVADO	R\$1.100,00
99	EIW4156	PR	CITROEN/C3 XTR 14 FLEX	VERMELHA	2009/2010	935FLKFFVAB506942	10DB550086405	CONSERVADO	R\$ 2.300,00
100	ANE6239	PR	FIAT/UNO MILLE FIRE FLEX	VERMELHA	2005/2006	9BD15802764759594	146E10116592040	CONSERVADO	R\$ 1.200,00
101	AIG9991	PR	GM/CORSA SUPER	PRATA	1999/1999	9BGS01920XC727031	AJ0038815	CONSERVADO	R\$ 1.400,00
102	MYM3053	PR	FIAT/PALIO FIRE	BRANCA	2004/2004	9BD17103742433280	178F1011*5984844*	CONSERVADO	R\$1.700,00
103	CNC8345	PR	IMP/VW GOLF GLX 2.0 MI	PRATA	1998/1998	3VW1931H2WM271242	ADDC84648	CONSERVADO	R\$ 1.300,00
104	DCC5976	PR	VW/SAVEIRO 1.8	PRETA	2000/2001	9BWE05XX1P511524	UDH132426	CONSERVADO	R\$2.600,00
105	AQN9987	PR	VW/GOL 1.0 GIV	BRANCA	2008/2009	9BWA05W59P075365	CCP095714 N/I	CONSERVADO	R\$ 1.800,00
106	CNC0718	PR	FORD/KA	PRATA	1998/1998	9BFZZZGDAB8595118	N/I	CONSERVADO	R\$ 1.600,00
107	JOY7G44	PR	GM/ASTRA HB 4P ELEGANCE	PRATA	2004/2005	9BGTU48W05B180506	5F0029274	CONSERVADO	R\$ 1.600,00
108	AVC4559	PR	FIAT/MILLE ECONOMY	BRANCA	2012/2012	9BD15802AC6683820	146E10110748063	CONSERVADO	R\$ 1.900,00
109	JZZ3130	PR	IMP/VW GOLF GL 1.8 MI	VERMELHA	1997/1997	3VW1931HLVM304937	ADD126882	CONSERVADO	R\$800,00
110	AHV2871	PR	VW/GOL 16V	BRANCA	1998/1999	9BWZZZ377WP543891	AFR067802	CONSERVADO	R\$800,00
111	EIS3103	PR	FIAT/UNO MILLE ECONOMY	PRATA	2009/2010	9BD15802AA6389173	146E1011*9222099*	CONSERVADO	R\$1.900,00
112	JPR8955	PR	VW/FOX 1.0	PRETA	2004/2005	9BWKA05Z654057600	BJE045222	CONSERVADO	R\$ 1.800,00
113	AJQ2129	PR	I/RENAULT KANGOO EXPRL16	BRANCA	2000/2000	8A1FC0025YL144772	DA10710	CONSERVADO	R\$ 1.600,00
114	DFI2650	PR	RENAULT/CLIO PRI 10 16VS	PRATA	2003/2004	93YLB06254J461292	8200179302DMDR100Q063421	CONSERVADO	R\$ 1.700,00
115	AVF0304	PR	PEUGEOT/206 16 FELINE FX	PRATA	2005/2006	9362AN6A968022833	10DBTX0002406	CONSERVADO	R\$ 1.600,00
116	AEO7852	PR	DODGE/D400	AZUL	1970/1970	T006157	D853780735450	CONSERVADO	R\$ 2.200,00
117	BBU6571	PR	RENAULT/CAPTUR INTEN	BRANCA	2017/2018	93YRHAMH7J013044	H4MG736Q006851	CONSERVADO	R\$



AUTARQUIA MUNICIPAL DE MOBILIDADE, TRÂNSITO E CIDADANIA
Departamento de Gestão do Trânsito
Divisão de Gestão do Trânsito



			16A						32.000,00
118	GT15415	SP	FIAT/MAREA WEEKEND ELX	CINZA	2005/2005	9BD18573357067614	183A1000*3661385*	CONSERVADO	R\$ 1.100,00
119	FNG7297	SP	FIAT/PALIO FIRE	BRANCA	2014/2015	9BD17122LF5993905	310A10112278841	CONSERVADO	R\$ 8.000,00
120	MID0914	SC	FORD/KA FLEX	PRATA	2010/2010	9BFZK53AXAB198472	SMRBA198472	CONSERVADO	R\$ 1.800,00

ANEXO II – CATEGORIA SUCATAS APROVEITÁVEIS

LOTE	PLACA	UF	MARCA/MODELO	COR	ANO/MOD	CHASSI	MOTOR	AVALIAÇÃO	LANCE INICIAL
121	AVQ0529	PR	HONDA/CG 125 FAN KS	PRETA	2011/2012	9C2JC4110CR446284	JC41E1C446284	SUCATA APROVEITÁVEL	R\$ 300,00
122	APF1521	PR	YAMAHA/YBR 125K	AZUL	2007/2008	9C6KE092080143883	E382E142215	SUCATA APROVEITÁVEL	R\$ 400,00
123	MDL3089	SC	YAMAHA/YBR 125K	ROXA	2003/2004	9C6KE04404003650	E338E036409	SUCATA APROVEITÁVEL	R\$ 400,00
124	IFZ3456	PR	HONDA/CG 125	BRANCA	1986/1986	CG125BR1492713	CG125BRE1493005	SUCATA APROVEITÁVEL	R\$ 250,00
125	AOB7176	PR	HONDA/CBX 250 TWISTER	VERMELHA	2006/2006	9C2MC35006R037396	MC35E6037396	SUCATA APROVEITÁVEL	R\$ 300,00
126	FTA9340	SP	HONDA/PCX 150	VERMELHA	2014/2014	9C2KF1710ER115853	KF17E1E115853	SUCATA APROVEITÁVEL	R\$ 400,00
127	ANUS182	PR	SUNDOWN/WEB 100 EVO	PRETA	2006/2006	9411XPBE66M002076	JBD6028698	SUCATA APROVEITÁVEL	R\$ 200,00
128	AGE0568	PR	HONDA/CG 125 TITAN KS	VERMELHA	2001/2002	9C2JC30102R019127	JC30E12019127	SUCATA APROVEITÁVEL	R\$ 300,00
129	HRQ2388	PR	HONDA/CG 125 TITAN	AZUL	1997/1998	9C2JC250VWR056744	JC25EW056744	SUCATA APROVEITÁVEL	R\$300,00
130	Sem Placa		HONDA BIZ MIX 125 ES	PRETA	-	-	JC48E2 B262339	SUCATA APROVEITÁVEL	R\$300,00
131	HTW3342	PR	HONDA/CG 125 TITAN	AZUL	1996/1996	9C2JC250TTR075261	JC25E-T075261	SUCATA APROVEITÁVEL	R\$ 300,00
132	APE4460	PR	JTA/SUZUKI INTRUDER 125	VERDE	2007/2007	9CDNF41AJ7M040746	F401BR144772	SUCATA APROVEITÁVEL	R\$ 400,00
133	AAN7793	SC	HONDA/CG 125 TODAY	VERMELHA	1990/1990	9C2JC18011R535167	2082380	SUCATA APROVEITÁVEL	R\$ 200,00
134	AMW6716	PR	YAMAHA/YBR 125K	VERMELHA	2005/2005	9C6KE044050128000	E338E121307	SUCATA APROVEITÁVEL	R\$ 400,00
135	MGJ8718	sc	HONDA/CG 125 FAN ES	VERMELHA	2010/2010	9C2JC4120AR124655	JC41E2A124655	SUCATA APROVEITÁVEL	R\$ 500,00
136	MBU6455	PR	HONDA/CG 125 TITAN ES	AZUL	2003/2003	9C2JC30203R159477	JC30E23159477	SUCATA APROVEITÁVEL	R\$ 300,00
137	AVG6566	PR	HONDA/CG 125 FAN ES	PRETA	2012/2012	9C2JC4120CR555456	JC41E2C555456	SUCATA APROVEITÁVEL	R\$ 300,00
138	AYO2012	PR	I/CTM GREEN SPORT	PRETA	2008/2008	LE6PCKLLX81331439	162FMJ88303498	SUCATA APROVEITÁVEL	R\$ 200,00
139	AFV5167	PR	VW/FUSCA 1300	AZUL	1976/1976	BJ40804	1-4-3-2 BJ121958	SUCATA APROVEITÁVEL	R\$ 300,00
140	LWS3007	PR	FIAT/UNO 1.6 R	VERMELHA	1992/1992	9BD146000N3846420	7934577	SUCATA APROVEITÁVEL	R\$ 300,00
141	CDQ1387	PR	VW/GOL CL	BRANCA	1991/1991	9BWZZ3ZMT068095	1176793	SUCATA APROVEITÁVEL	R\$ 300,00
142	DER5593	PR	GM/CORSA WIND	PRATA	2001/2002	9BGSC19202B123586	NM0208165	SUCATA APROVEITÁVEL	R\$ 400,00
143	LCA3754	PR	GM/CORSA WIND	VERDE	1998/1999	9BGSC08ZXWC648835	BS0173759	SUCATA APROVEITÁVEL	R\$ 400,00
144	AJO4724	PR	FIAT/PALIO YOUNG	VERDE	2000/2001	9BD17834612246704	6154444	SUCATA APROVEITÁVEL	R\$ 500,00
145	CLX7468	PR	FORD/FIESTA	LARANJA	1997/1997	9BFZZZFHAVB135764	SP0153102	SUCATA APROVEITÁVEL	R\$ 400,00
146	ABU8508	PR	GM/CHEVETTE SE	AZUL	1986/1987	9BGTE11UHG103273	6JH040A51613	SUCATA APROVEITÁVEL	R\$ 350,00
147	AJB9723	PR	FORD/KA GL	PRATA	1999/2000	9BFBSZGDAYB685087	C4CY685087	SUCATA APROVEITÁVEL	R\$ 600,00
148	CPX6912	PR	FORD/KA	PRATA	1997/1998	9BFZZZGDAVB548683	SP0195728	SUCATA APROVEITÁVEL	R\$ 500,00
149	LYP4528	PR	IMP/FORD ESCORT GUARUJA	VERMELHA	1992/1992	8AFZZZ54ZNI024123	0914907	SUCATA APROVEITÁVEL	R\$ 400,00



150	IGD1884	PR	FIAT/PALIO EDX	VERDE	1997/1997	9BD178226V0233718	178*30114998833	SUCATA APROVEITÁVEL	R\$ 500,00
151	AHH3562	PR	FORD/FIESTA	PRATA	1997/1998	9BFZZFHAVB156623	C4AV156623	SUCATA APROVEITÁVEL	R\$ 400,00
152	AKS9286	PR	FIAT/UNO MILLE FIRE	AZUL	2002/2003	9BD15802534444573	178D90115615135	SUCATA APROVEITÁVEL	R\$ 400,00
153	AFZ5581	PR	FORD/ESCORT 1.0 HOBBY	PRATA	1996/1996	9BFZZZ5427B825056	218825	SUCATA APROVEITÁVEL	R\$ 300,00
154	BIA7737	PR	IMP/VW GOLF GL	AZUL	1995/1995	WVWCG81H0SW386236	ACC002599	SUCATA APROVEITÁVEL	R\$ 300,00
155	BZM8002	PR	GM/CORSA GL	AZUL	1995/1996	9BGSE68XTSC650265	B14NZ31041290	SUCATA APROVEITÁVEL	R\$ 400,00
156	JEJ5217	PR	VW/GOL GL	BEGE	1988/1988	9BWZZZ30ZJT080624	JVG426080	SUCATA APROVEITÁVEL	R\$ 300,00
157	KIB6099	PR	FIAT/PALIO ED	AZUL	1996/1996	9BD178016T0059892	4747829	SUCATA APROVEITÁVEL	R\$ 400,00
158	JME5027	PR	IMP/FORD ESCORT 1.8I GLX	PRETA	1996/1996	8AFZZZ54ATJ014031	U5054232	SUCATA APROVEITÁVEL	R\$ 400,00
159	AFX6485	PR	FORD/CORCEL II	BRANCA	1982/1982	LB4JAP47799	N/I	SUCATA APROVEITÁVEL	R\$500,00
160	MXR4402	PR	I/VW GOLF	VERMELHA	1998/1999	WVWAC21J2WW188282	N/I	SUCATA APROVEITÁVEL	R\$ 500,00
161	KFL7243	PR	VW/GOL ROLLING STONES	BRANCA	1995/1995	9BWZZZ377ST018394	UNC016085	SUCATA APROVEITÁVEL	R\$ 400,00
162	ARC0501	SC	VW/GOLF 2.0	AZUL	2001/2001	9BWC841J514065187	APK016805	SUCATA APROVEITÁVEL	R\$ 500,00
163	AIZ4094	PR	VW/GOL 16V	BRANCA	1999/2000	9BWZZZ373YT101730	AFR254674	SUCATA APROVEITÁVEL	R\$ 700,00
164	HNK3977	PR	FIAT/PALIO FIRE ECONOMY	BRANCA	2010/2010	9BD17106LA5643133	310A10119546629	SUCATA APROVEITÁVEL	R\$ 300,00
165	AJN4366	PR	GM/CORSA WIND	PRATA	2000/2001	9BGSC68201B112392	NM0087822	SUCATA APROVEITÁVEL	R\$ 400,00
166	AFS3488	PR	GM/MONZA SL/E	PRATA	1989/1989	9BGJK11YK8036804	18YVH31054443	SUCATA APROVEITÁVEL	R\$ 500,00
167	IMN9450	SC	FIAT/UNO MILLE FIRE FLEX	PRATA	2005/2006	9BD15902764719498	146E10116481054	SUCATA APROVEITÁVEL	R\$ 600,00
168	LAR4884	PR	GM/CORSA WIND	BRANCA	1995/1995	9BGSC08W55CG672681	B10NZ31084877	SUCATA APROVEITÁVEL	R\$ 300,00
169	LWT5322	PR	VW/PARATI CL	BRANCA	1995/1995	9BWZZZ30ZSP010660	UNB084209	SUCATA APROVEITÁVEL	R\$ 400,00
170	MCN8071	SC	I/PEUGEOT 206 SOLEIL	VERMELHA	2002/2003	8AD2A7LZ93W012331	10TR01Q0042618	SUCATA APROVEITÁVEL	R\$ 800,00
171	JNS0054	PR	VW/PARATI 16V	VERDE	1998/1999	9BWZZZ374WT105617	AFR086350	SUCATA APROVEITÁVEL	R\$ 500,00
172	AFH7065	PR	VW/SANTANA GLS 2000	PRETA	1988/1989	9BWZZZ32ZJP238074	BW045508	SUCATA APROVEITÁVEL	R\$ 500,00
173	CAL3130	PR	GM/KADETT GL	AZUL	1995/1995	9BGKZ08RSSB419522	B20NZ31123132	SUCATA APROVEITÁVEL	R\$ 500,00
174	JNK5398	PR	FIAT/PALIO EL	VERMELHA	1996/1997	9BD178237T0091718	78A3011 5114480	SUCATA APROVEITÁVEL	R\$ 400,00
175	CKA4043	PR	FORD/KA CLX	CINZA	1997/1997	9BFZZZGDAVB004798	C4AW195078	SUCATA APROVEITÁVEL	R\$ 500,00
176	CDU4129	PR	GM/MONZA SL/E	VERMELHA	1991/1991	9BGJK69TMMB042314	20LVH31057121	SUCATA APROVEITÁVEL	R\$ 300,00
177	IGH1210	PR	IMP/VW POLO CLAS. 1.8 MI	CINZA	1997/1997	8AWZZZ6K2VA031731	USD703665	SUCATA APROVEITÁVEL	R\$750,00
178	LYG0848	PR	IMP/VW POINTER 1.8I	PRETA	1996/1996	8AWZZZ557TJ030426	USC094345	SUCATA APROVEITÁVEL	R\$700,00
179	AKJ5393	PR	GM/CELTA 3 PORTAS	BRANCA	2002/2003	9BGRD08X03G108828	9E0004949	SUCATA APROVEITÁVEL	R\$ 700,00
180	AJV3931	PR	FORD/KA GL	CINZA	2001/2001	9BF85ZGDA1B728561	C4C1728561	SUCATA APROVEITÁVEL	R\$ 800,00



181	AFW4126	PR	GM/CORSA WIND	PRETA	1996/1996	9BGSC08WTTTC692506	N/I	SUCATA APROVEITÁVEL	R\$ 500,00
182	ASV6886	PR	FIAT/PALIO FIRE ECONOMY	PRATA	2010/2011	9BD17164LB5665604	310A10119646374	SUCATA APROVEITÁVEL	R\$600,00
183	AHU0707	PR	GM/KADETT SL EFI	CINZA	1993/1993	9BGKT08KPPC369694	818YZ31053604	SUCATA APROVEITÁVEL	R\$400,00

SUCATAS APROVEITÁVEIS COM MOTOR INSERVÍVEL

184	AJM7345	PR	HONDA/C100 BIZ	VERMELHA	2000/2000	9C2HA0700YR044101	N/I	SUCATA APROVEITÁVEL COM MOTOR INSERVÍVEL	R\$ 300,00
185	GRU3777	PR	HONDA/CG 125	VERMELHA	1986/1986	CG125BR1514933	N/I	SUCATA APROVEITÁVEL COM MOTOR INSERVÍVEL	R\$ 200,00
186	MBI9518	PR	HONDA/CG 125 TITAN	VERDE	1999/2000	9C2JC2500YR066560	JC25E-Y066560	SUCATA APROVEITÁVEL COM MOTOR INSERVÍVEL	R\$ 200,00
187	AHX8180	PR	HONDA/CG 125 CARGO	VERMELHA	1998/1998	9C2JA010WWR006762	JC18E-W006762	SUCATA APROVEITÁVEL COM MOTOR INSERVÍVEL	R\$ 300,00
188	ALB7237	PR	HONDA/C100 BIZ ES	PRETA	2002/2002	9C2HA07102R040062	HA07E12040062	SUCATA APROVEITÁVEL COM MOTOR INSERVÍVEL	R\$ 200,00
189	APA3657	PR	HONDA/CG 125 FAN	PRETA	2007/2007	9C2JC30707R220801	JC30E77220801	SUCATA APROVEITÁVEL COM MOTOR INSERVÍVEL	R\$ 400,00
190	AIZ5155	PR	HONDA/ CG 125 TITAN	AZUL	1999/2000	9C2JC2500YR049542	JC25E-Y049542	SUCATA APROVEITÁVEL COM MOTOR INSERVÍVEL	R\$ 200,00
191	ABY9573	PR	HONDA/CG 125 TITAN KS	VERMELHA	2001/2002	9C2JC30102R009416	JC30E12009416	SUCATA APROVEITÁVEL COM MOTOR INSERVÍVEL	R\$ 300,00
192	LX55078	PR	HONDA/ML 125	VERMELHA	1986/1987	CG125BR2170505	JC4161 D105247	SUCATA APROVEITÁVEL COM MOTOR INSERVÍVEL	R\$ 200,00
193	ABQ3715	PR	HONDA/CG 125 TODAY	PRETA	1990/1990	9C2JC1801LR558337	JC25 E-W101352	SUCATA APROVEITÁVEL COM MOTOR INSERVÍVEL	R\$ 300,00
194	AAC6695	PR	HONDA/CG 125 TODAY	VERMELHA	1990/1990	9C2JC1801LR521787	JC18E2069005	SUCATA APROVEITÁVEL COM MOTOR INSERVÍVEL	R\$ 200,00
195	IFA5298	RS	HONDA/CG 125	VERMELHA	1986/1986	CG125BR1487855	JC18E207059	SUCATA APROVEITÁVEL COM MOTOR INSERVÍVEL	R\$ 200,00
196	ADP2435	PR	HONDA/CG 125	VERMELHA	1983/1984	CG125BR1366918	CG125BR1366983	SUCATA APROVEITÁVEL COM MOTOR INSERVÍVEL	R\$ 200,00
197	ADM6165	PR	HONDA/CG 125	VERMELHA	1986/1987	9C2JC1801HR200081	KCOELS107987	SUCATA APROVEITÁVEL COM MOTOR INSERVÍVEL	R\$ 300,00
198	AND2805	PR	HONDA/CG 125 FAN	VERMELHA	2005/2005	9C2JC30705R080014	JC30E75080014	SUCATA APROVEITÁVEL COM MOTOR INSERVÍVEL	R\$ 400,00
199	AAU3730	PR	HONDA/CG 125	VERMELHA	1988/1988	9C2JC1801R152082	JC25E5532907	SUCATA APROVEITÁVEL COM MOTOR INSERVÍVEL	R\$ 300,00
200	IDP0910	PR	HONDA/CG 125 TITAN	VERMELHA	1995/1995	9C2JC25015R566414	JC25ESS66414	SUCATA APROVEITÁVEL COM MOTOR INSERVÍVEL	R\$ 300,00



201	APV7963	PR	HONDA/CG 150 TITANKS	PRETA	2008/2008	9C2KC08108R156683	KC08E18156683	SUCATA APROVEITÁVEL COM MOTOR INSERVIVEL	R\$ 300,00
202	AMP5916	PR	HONDA/CBX 250 TWISTER	PRETA	2005/2005	9C2MC35005R022580	MC35E5022580	SUCATA APROVEITÁVEL COM MOTOR INSERVIVEL	R\$ 300,00
203	AQV4241	PR	HONDA/CG 150 TITANKS	CINZA	2008/2008	9C2KC08108R338658	KC08E18338658	SUCATA APROVEITÁVEL COM MOTOR INSERVIVEL	R\$ 300,00
204	ARA4986	PR	JTA/SUZUKI EN125 YES	AZUL	2008/2008	9CDNF41LJ8M255525	F466BR312771	SUCATA APROVEITÁVEL COM MOTOR INSERVIVEL	R\$ 300,00
205	AQI0996	PR	HONDA/CBX 250 TWISTER	AMARELA	2008/2008	9C2MC35008R081078	MC35E8081078	SUCATA APROVEITÁVEL COM MOTOR INSERVIVEL	R\$ 500,00
206	IFY3734	PR	FIAT/PALIO EDX	AZUL	1997/1997	9BD178226V0171217	146A7011 587009	SUCATA APROVEITÁVEL COM MOTOR INSERVIVEL	R\$ 400,00
207	JTN8855	PR	VW/QUANTUM CL	VERDE	1990/1991	9BWZZ33ZLP029047	N/I	SUCATA APROVEITÁVEL COM MOTOR INSERVIVEL	R\$400,00
208	AHY2811	PR	FIAT/MAREA ELX	VERDE	1998/1999	9BD185235W7001361	0994448	SUCATA APROVEITÁVEL COM MOTOR INSERVIVEL	R\$ 600,00
209	AWY2934	PR	FIAT/UNO MILLE ECONOMY	BRANCA	2013/2013	9BD15802AD6840533	146E10111528749	SUCATA APROVEITÁVEL COM MOTOR INSERVIVEL	R\$ 500,00
210	MBF9499	PR	VW/GOL MI	BRANCA	1998/1999	9BWZZ377XP016416	AFZ371250	SUCATA APROVEITÁVEL COM MOTOR INSERVIVEL	R\$ 400,00
211	HRI0024	PR	I/VW GOLF GLX	VERDE	1995/1995	3VW1931HLSM311019	ADC026712	SUCATA APROVEITÁVEL COM MOTOR INSERVIVEL	R\$ 400,00
212	EJS6620	SP	FIAT/FIORINO FLEX	BRANCA	2009/2010	9BD255049A8866823	178E9011*9033483*	SUCATA APROVEITÁVEL COM MOTOR INSERVIVEL	R\$500,00
213	LZW1139	PR	FORD/FIESTA	VERMELHA	1997/1998	9BFZZFHAVB184501	C4AV184501	SUCATA APROVEITÁVEL COM MOTOR INSERVIVEL	R\$ 400,00
214	AFZ5563	PR	FORD/ESCORT 1.0 HOBBY	PRATA	1995/1995	9BFZZ254ZSB775006	131311	SUCATA APROVEITÁVEL COM MOTOR INSERVIVEL	R\$400,00
215	KQJ5746	PR	I/PEUGEOT 206 SOLEIL	BRANCA	2000/2000	8AD2ANFZ9Y5359414	10FX1T0619682	SUCATA APROVEITÁVEL COM MOTOR INSERVIVEL	R\$ 600,00
216	ILD0243	PR	FIAT/UNO MILLE FIRE	BRANCA	2003/2003	9BD15802534467648	178D90115693686	SUCATA APROVEITÁVEL COM MOTOR INSERVIVEL	R\$ 400,00
217	AFN8568	PR	FORD/ESCORT L	VERMELHA	1993/1993	9BFZZ254ZPB375553	N/I	SUCATA APROVEITÁVEL COM MOTOR INSERVIVEL	R\$ 600,00
218	AJL8760	PR	GM/CORSA SUPER	BRANCA	1997/1997	9BGS08ZVVC762900	BS0005229	SUCATA APROVEITÁVEL COM MOTOR INSERVIVEL	R\$ 500,00
219	BTE8853	PR	FORD/ESCORT 1.8 GL	VERMELHA	1993/1993	9BFZZ254ZPB303442	N/I	SUCATA APROVEITÁVEL COM MOTOR INSERVIVEL	R\$ 300,00
220	LXX1725	PR	VW GOL I	BRANCA	1996/1996	9BWZZ377TT090256	263851	SUCATA APROVEITÁVEL COM MOTOR INSERVIVEL	R\$ 400,00
221	LXQ7070	PR	GM/CORSA WIND	PRETA	1994/1995	9BGS08W5RC626605	B10NZ31047479	SUCATA APROVEITÁVEL COM MOTOR INSERVIVEL	R\$ 400,00
222	ABW9178	PR	VW/GOL SPECIAL	BRANCA	2001/2002	9BWCA05Y32T068597	N/I	SUCATA APROVEITÁVEL COM MOTOR INSERVIVEL	R\$ 400,00
223	LWY3385	PR	FIAT/UNO ELECTRONIC	AZUL	1995/1995	9BD14600055437183	N/I	SUCATA APROVEITÁVEL COM MOTOR INSERVIVEL	R\$ 500,00

224	DDV6192	PR	FIAT/PALIO EX	CINZA	2001/2001	98D17101212056544	N/I	SUCATA APROVEITÁVEL COM MOTOR INSERVIVEL	R\$ 400,00
225	AHM1232	PR	FIAT/PALIO ED	VERMELHA	1997/1997	98D178016V0413920	78*3015228502	SUCATA APROVEITÁVEL COM MOTOR INSERVIVEL	R\$ 500,00
226	CGO0841	PR	FORD/ESCORT L	CINZA	1987/1988	98FBXXLBAH8P01192	N/I	SUCATA APROVEITÁVEL COM MOTOR INSERVIVEL	R\$ 300,00
227	AJN2757	PR	FIAT/PALIO YOUNG	AZUL	2000/2001	98D17834612229179	176A30612050	SUCATA APROVEITÁVEL COM MOTOR INSERVIVEL	R\$ 400,00
228	KIW1957	PR	FORD/KA GL	AZUL	2000/2000	98F8SZGDYB698024	C4CY698024	SUCATA APROVEITÁVEL COM MOTOR INSERVIVEL	R\$ 700,00
229	LXD2312	PR	VW/VOYAGE S	MARROM	1983/1983	98WZZZ30ZDPO45775	UP280-001	SUCATA APROVEITÁVEL COM MOTOR INSERVIVEL	R\$ 400,00
230	CLF1480	PR	FORD/FIESTA	BRANCA	1997/1998	98FZZZFHAVB174502	N/I	SUCATA APROVEITÁVEL COM MOTOR INSERVIVEL	R\$ 300,00
231	ABB2845	PR	GM/MONZA SL/E	VERDE	1991/1991	98GJK11ZMMB004035	18YVH31083253	SUCATA APROVEITÁVEL COM MOTOR INSERVIVEL	R\$ 400,00
232	AMC6824	PR	FIAT/PALIO FIRE	BRANCA	2004/2005	98D17103752480761	N/I	SUCATA APROVEITÁVEL COM MOTOR INSERVIVEL	R\$ 500,00
233	JKQ1337	PR	FORD/ESCORT 1.0 HOBBY	BRANCA	1995/1996	98FZZZ54ZSB795884	160941	SUCATA APROVEITÁVEL COM MOTOR INSERVIVEL	R\$ 500,00
234	MNP5058	PR	GM/CORSA GL W	VERDE	1997/1997	98GSE35NVVC774417	JD0017490	SUCATA APROVEITÁVEL COM MOTOR INSERVIVEL	R\$ 400,00
235	IIS8097	PR	GM/CORSA WIND	VERMELHA	1999/1999	98GSC0820XC704280	AJ0024350	SUCATA APROVEITÁVEL COM MOTOR INSERVIVEL	R\$ 400,00
236	BRD1991	PR	I/PEUGEOT 405 GL	AZUL	1994/1995	VF348BFZ2RS386978	N/I	SUCATA APROVEITÁVEL COM MOTOR INSERVIVEL	R\$ 900,00
237	CDB4809	PR	IMP/RENAULT 19 RT	CINZA	1995/1995	VF1L538ZSD021189	N/I	SUCATA APROVEITÁVEL COM MOTOR INSERVIVEL	R\$ 400,00
238	CRO6601	PR	GM/ASTRA GLS	PRATA	1999/1999	98GTB08B0XB340235	N/I	SUCATA APROVEITÁVEL COM MOTOR INSERVIVEL	R\$ 600,00
239	KIG0169	PR	FIAT/PALIO EDX	AZUL	1997/1997	98D178226V0294920	N/I	SUCATA APROVEITÁVEL COM MOTOR INSERVIVEL	R\$ 500,00
240	MAW9390	SC	VW/GOLI	PRATA	1996/1997	98WZZZ377TT217030	N/I	SUCATA APROVEITÁVEL COM MOTOR INSERVIVEL	R\$ 400,00
241	AHX5628	PR	FORD/KA	PRATA	1998/1998	98FZZZGDAW8588159	N/I	SUCATA APROVEITÁVEL COM MOTOR INSERVIVEL	R\$ 300,00
242	ADD5000	PR	FORD/ESCORT XR3	VERMELHA	1988/1988	98FBXXLBAJBS29192	N/I	SUCATA APROVEITÁVEL COM MOTOR INSERVIVEL	R\$ 400,00
243	MAL5663	PR	MAL5663	VERMELHA	1998/1999	98FZZZGDAW8622895	N/I	SUCATA APROVEITÁVEL COM MOTOR INSERVIVEL	R\$ 600,00

ANEXO III – SUCATAS INSERVÍVEIS

LOTE ÚNICO	ITEM	DESCRIÇÃO	CLASSIFICAÇÃO
244	1	FORD / KA	SUCATA FERROSA
	2	VW / KOMBI FURGAO	SUCATA FERROSA
	3	FORD / PAMPA GL	SUCATA FERROSA
	4	FORD / ESCORT 1.8 GL	SUCATA FERROSA
	5	FORD / PAMPA L	SUCATA FERROSA
	6	FORD / KA	SUCATA FERROSA
	7	FIAT / UNO MILLE EX	SUCATA FERROSA
	8	FORD / ESCORT 1.6I GL	SUCATA FERROSA
	9	FIAT / UNO MILLE ECONOMY	SUCATA FERROSA
	10	SUZUKI/SWIFT PY	SUCATA FERROSA
	11	SUCATA NÃO IDENTIFICADA (MOTO ARTESANAL)	SUCATA FERROSA
	12	VW / KOMBI	SUCATA FERROSA
	13	FORD / FIESTA	SUCATA FERROSA
	14	FORD / FIESTA CLX 16V	SUCATA FERROSA
	15	SR / NOMA SR2E18RT2 CG	SUCATA FERROSA
	16	FIAT / TEMPRA SW SLX	SUCATA FERROSA
	17	GM / CHEVETTE	SUCATA FERROSA
	18	FIAT / UNO MILLE FIRE	SUCATA FERROSA
	19	SUCATA NÃO IDENTIFICADA (MOTO ARTESANAL)	SUCATA FERROSA
	20	FIAT / UNO S	SUCATA FERROSA
	21	FORD / ESCORT GL 1.6 H	SUCATA FERROSA
	22	SUCATA NÃO IDENTIFICADA (MOTO ARTESANAL)	SUCATA FERROSA
	23	FORD / FIESTA CLX 16V	SUCATA FERROSA
	24	SUCATA NÃO IDENTIFICADA (MOTO ARTESANAL)	SUCATA FERROSA
	25	HONDA / C100 BIZ ES	SUCATA FERROSA
	26	FORD / KA	SUCATA FERROSA
	27	SUCATA NÃO IDENTIFICADA (MOTO ARTESANAL)	SUCATA FERROSA
	28	SUCATA NÃO IDENTIFICADA (MOTO ARTESANAL)	SUCATA FERROSA
	29	SUCATA NÃO IDENTIFICADA (MOTO ARTESANAL)	SUCATA FERROSA
	30	SUCATA NÃO IDENTIFICADA (MOTO ARTESANAL)	SUCATA FERROSA
	31	SUCATA NÃO IDENTIFICADA (MOTO ARTESANAL)	SUCATA FERROSA
	32	GM / ASTRA GLS	SUCATA FERROSA



33	GM / KADETT GL	SUCATA FERROSA
34	SUCATA NÃO IDENTIFICADA (MOTO ARTESANAL)	SUCATA FERROSA
35	SUCATA NÃO IDENTIFICADA (MOTO ARTESANAL)	SUCATA FERROSA
36	FORD / COURIER 1.6 L	SUCATA FERROSA
37	FIAT / PALIO EL	SUCATA FERROSA
38	FIAT / UNO MILLE EX	SUCATA FERROSA
39	FORD / FIESTA	SUCATA FERROSA
40	VW/GOL	SUCATA FERROSA
41	FORD / FIESTA CLX 16V	SUCATA FERROSA
42	FORD / FIESTA	SUCATA FERROSA
43	GM / CHEVETTE SL	SUCATA FERROSA
44	FORD / KA	SUCATA FERROSA
45	SUCATA NÃO IDENTIFICADA (MOTO ARTESANAL)	SUCATA FERROSA
46	FIAT / UNO ELECTRONIC	SUCATA FERROSA
47	SUCATA NÃO IDENTIFICADA (MOTO ARTESANAL)	SUCATA FERROSA
48	FORD / KA	SUCATA FERROSA
49	FORD / KA	SUCATA FERROSA
50	FIAT / UNO MILLE FIRE	SUCATA FERROSA
51	FIAT / PALIO EDX	SUCATA FERROSA
52	JOG	SUCATA FERROSA
53	KIA PY	SUCATA FERROSA
54	YAMAHA/JOG TEEN	SUCATA FERROSA
55	I/KENTON GL 200 CARGO	SUCATA FERROSA
56	YAMAHA/CRYPTON T105E	SUCATA FERROSA
57	YAMAHA ROYAL STAR	SUCATA FERROSA
58	STAR/SK 150 HALCON	SUCATA FERROSA
59	JTA/SUZUKI INTRUDER 250	SUCATA FERROSA
60	IMP/PIAGGIO VESPA OR 150	SUCATA FERROSA
61	IMP/PIAGGIO VESPA OR 150	SUCATA FERROSA
62	I/YAMAHA ROAD STAR	SUCATA FERROSA
63	SHINERAY/XY50Q-2	SUCATA FERROSA
64	BIKELETE	SUCATA FERROSA
65	BIKELETE	SUCATA FERROSA
66	BIKELETE	SUCATA FERROSA
67	CALOI/MOBYL.II	SUCATA FERROSA
68	BIKELETE	SUCATA FERROSA
69	BIKELETE	SUCATA FERROSA
70	IMP/HERO PUCH	SUCATA FERROSA
71	BIKELETE	SUCATA FERROSA



AUTARQUIA MUNICIPAL DE MOBILIDADE, TRÂNSITO E CIDADANIA
Departamento de Gestão do Trânsito
Divisão de Gestão do Trânsito



72	CALOI/MOBYL	SUCATA FERROSA
73	I/LONCIN LX 90	SUCATA FERROSA
74	CALOI/MOBYLETTE XR 50	SUCATA FERROSA
75	CALOI/MOBYL.II	SUCATA FERROSA
76	IMP/HERO PUCH	SUCATA FERROSA
77	BIKELETE	SUCATA FERROSA
78	CALOI/MOBYLETTE XR 50	SUCATA FERROSA
79	BIKELETE	SUCATA FERROSA
80	CALOI/MOBYL	SUCATA FERROSA
81	BIKELETE	SUCATA FERROSA
82	BIKELETE	SUCATA FERROSA
83	BIKELETE	SUCATA FERROSA